Recueil de Cantiques

CANTIQUES
DE
LOUANGES A JEHOVAH

«Chantez la gloire de son nom, célébrez sa gloire par vos louanges!»
(Psaume 66: 2).

Editeurs:
TOUR DE GARDE SOCIETE DE BIBLES ET DE TRACTS
Brooklyn, N. Y., U. S. A.
Paris, Bruxelles, Luxembourg, Berne, Londres, etc.
Printed in Switzerland

Copyrighted 1928 by
Watch Tower Bible and Tract Society

SONG BOOK — French

5580

Préface

JEHOVAH est le Nom que l'Eternel s'est donné à Lui-même, lorsqu'il exécute ses desseins envers son peuple élu. Il a révélé aux membres de la nouvelle création sa volonté « de réunir toutes choses en Christ », leur chef. L'Eternel veut que les siens l'adorent en esprit et en vérité, publient les vertus de leur Dieu et Père, exaltent son Nom, et célèbrent plus que toute autre chose, son amour insondable, et sa puissance infinie. C'est pourquoi ces hymnes sont intitulés « Cantiques de louanges à Jéhovah ».

A la suite de l'index alphabétique à la fin du livre, on trouvera en regard des colonnes de chiffres indiquant les numéros des cantiques anglais et allemands, les numéros des cantiques français correspondants. Ces indications seront surtout utiles lorsque des frères et des sœurs parlant l'une ou l'autre de ces trois langues se trouveront réunis en congrès ou autres assemblées similaires.

Ces cantiques sont en harmonie avec les vérités divines qui peuvent être comprises actuellement par la grâce de Dieu. Jéhovah a placé son Roi, Christ Jésus, sur son trône. Que tous les peuples l'honorent à la louange du Très-Haut! Nous espérons que ces cantiques apporteront joie et réconfort à tous ceux qui aiment Dieu et désirent glorifier son Nom.

Les Editeurs

1 Debout! Saints de Dieu!

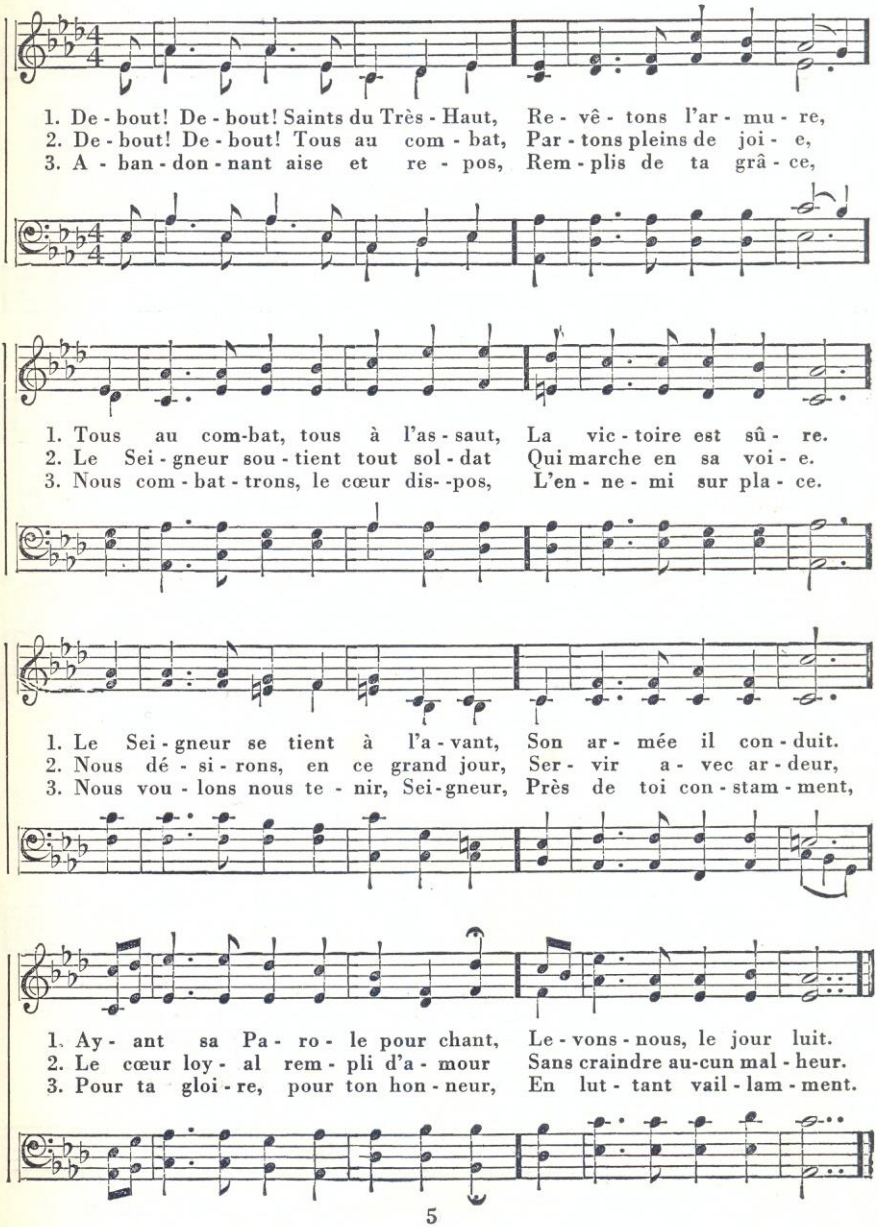

2 Je me souviendrai

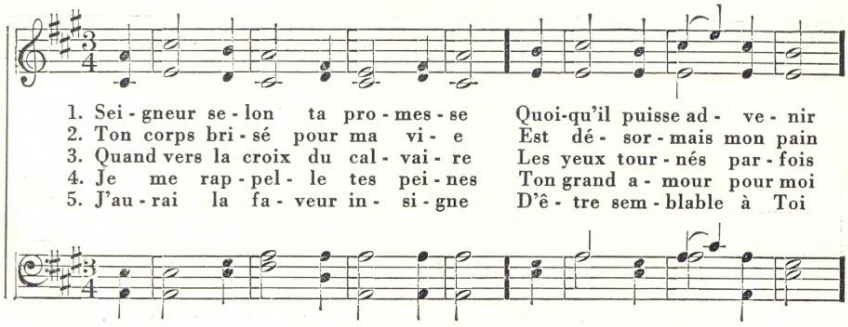

1. Sei - gneur se - lon ta pro - mes - se Quoi-qu'il puisse ad - ve - nir
2. Ton corps bri - sé pour ma vi - e Est dé - sor - mais mon pain
3. Quand vers la croix du cal - vai - re Les yeux tour - nés par - fois
4. Je me rap - pel - le tes pei - nes Ton grand a - mour pour moi
5. J'au - rai la fa - veur in - si - gne D'ê - tre sem - blable à Toi

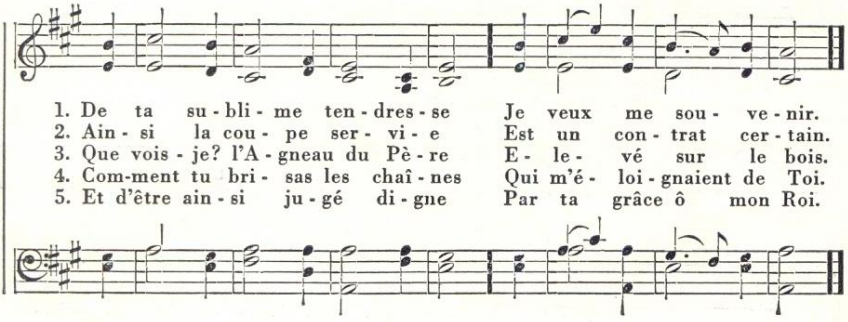

1. De ta su - bli - me ten - dres - se Je veux me sou - ve - nir.
2. Ain - si la cou - pe ser - vi - e Est un con - trat cer - tain.
3. Que vois - je? l'A - gneau du Pè - re E - le - vé sur le bois.
4. Com-ment tu bri - sas les chaî - nes Qui m'é - loi - gnaient de Toi.
5. Et d'être ain - si ju - gé di - gne Par ta grâce ô mon Roi.

3 Venez à moi

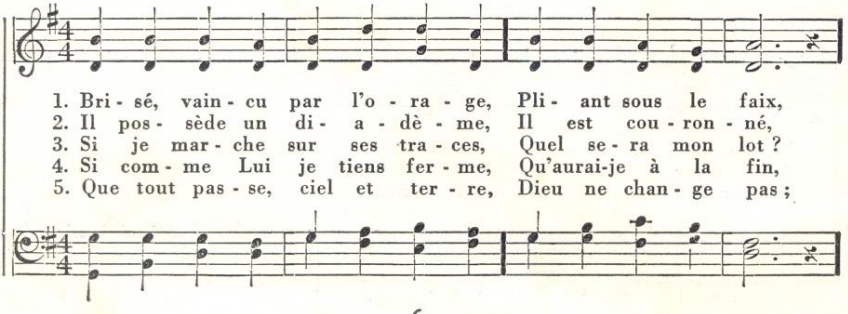

1. Bri - sé, vain - cu par l'o - ra - ge, Pli - ant sous le faix,
2. Il pos - sède un di - a - dè - me, Il est cou - ron - né,
3. Si je mar - che sur ses tra - ces, Quel se - ra mon lot ?
4. Si com - me Lui je tiens fer - me, Qu'aurai-je à la fin,
5. Que tout pas - se, ciel et ter - re, Dieu ne chan - ge pas ;

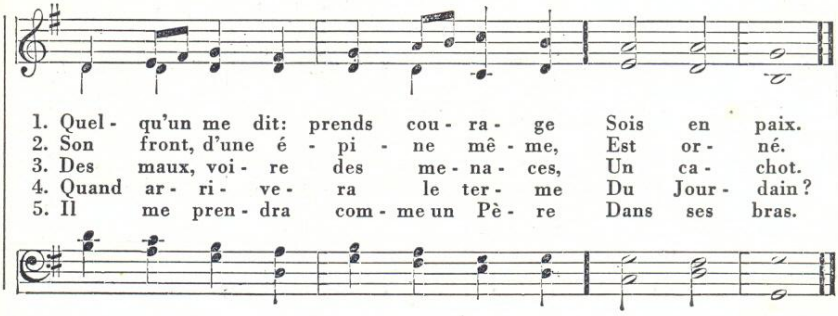

4 Un petit troupeau

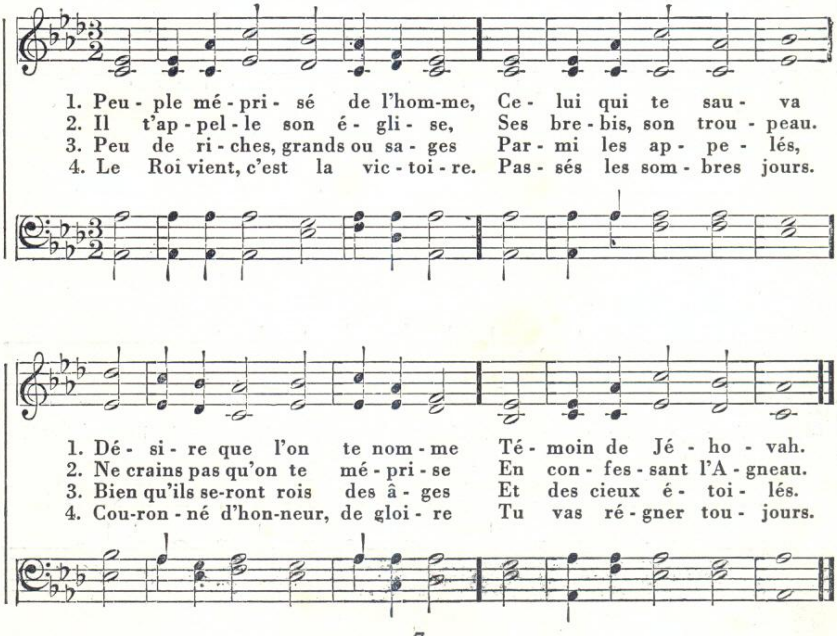

5 Lève-toi, Jéhovah Dieu!

1. Lè - ve - toi Dieu tu - té - lai - re Trouve en Si - on ta paix,
2. Que l'on t'of - fre la lou - an - ge En ta sain - te Si - on
3. Que le Fils de Da - vid rè - gne! Fais bril - ler tes en - fants
4. Son rè - gne se - ra du - ra - ble, Voire il pros - pé - re - ra,

1. Tes en - fants veu - lent te plai - re, Cou - vre - les à ja - mais.
2. Qu'on y vien - ne par pha - lan - ge Pour l'a - do - ra - ti - on.
3. Tan-dis qu'ils dres - sent l'en - sei - gne Du grand Roi tri - om - phant.
4. Il de - vien - dra l'Ad - mi - ra - ble, Cha - cun l'a - do - re - ra.

6 Bras du Seigneur, réveille-toi!

1. Bras du Sei-gneur, ré - veil - le - toi! Sors en fa - veur de l'é - qui - té!
2. Par - le du roy-aume aux paï - ens, De Jé - ho - vah, le seul vrai Dieu,
3. Que vien - ne le temps de Si - on Et que ses fils soient ré - u - nis.
4. Fils de Si - on di - tes par - tout Que Jé - ho - vah lui seul est Dieu.

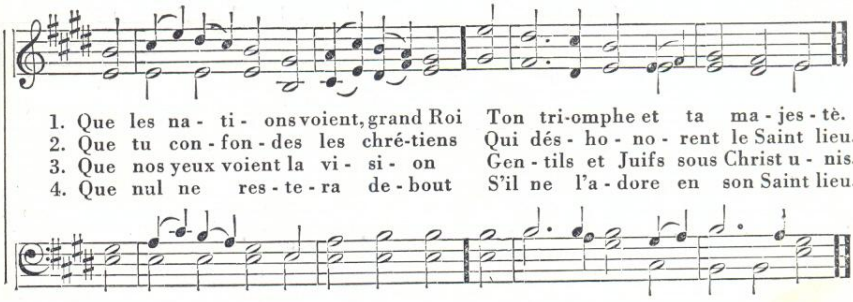

7 Peuples de la terre

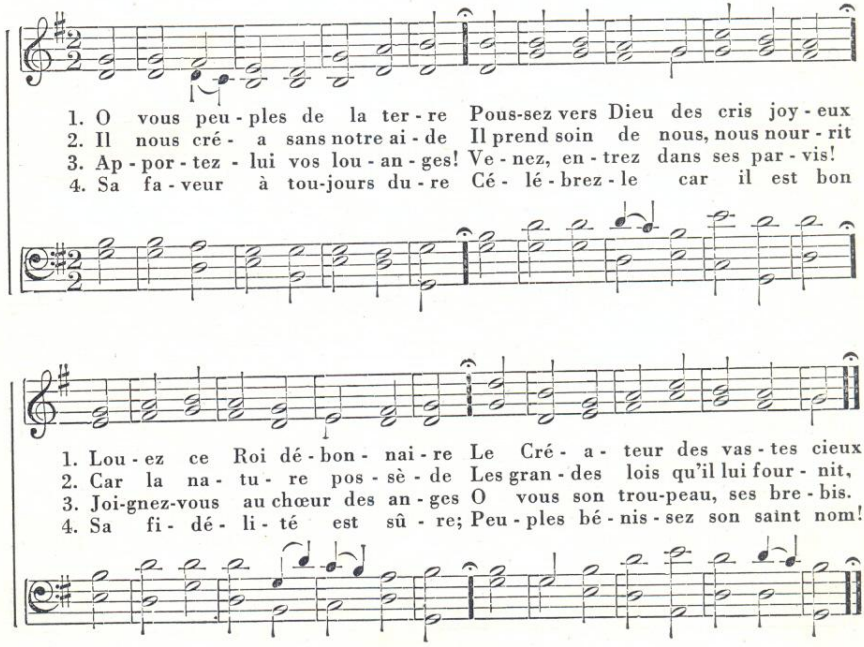

8 Moïse et l'Agneau

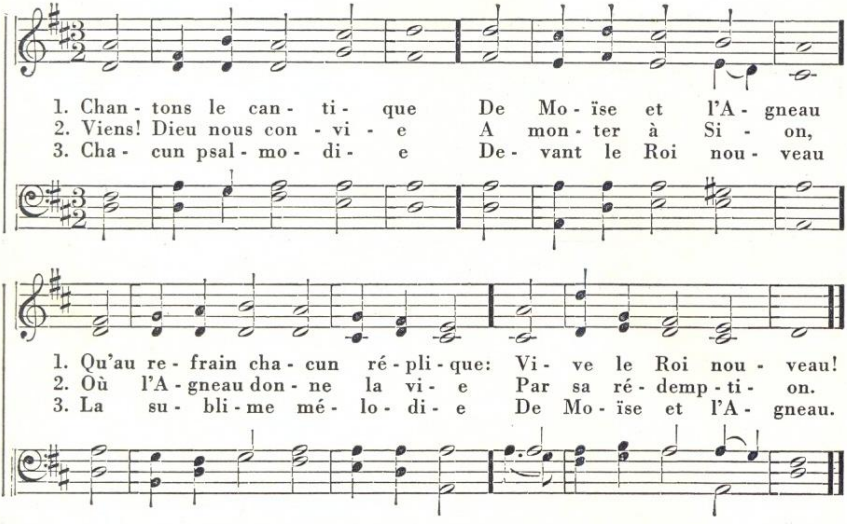

9 Ceint de force

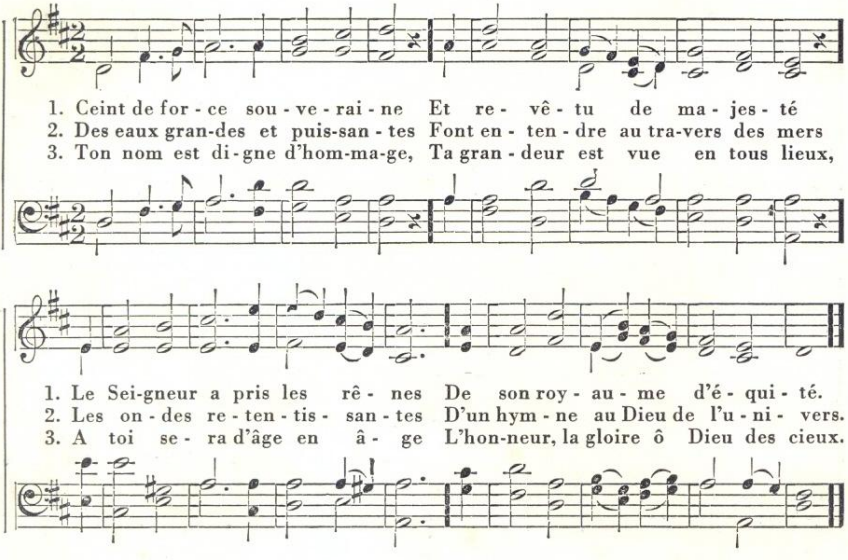

L'aube du jour

1. Au loin les cieux sont teints de gloire, Chrétien, le ma-tin dé - jà luit ;
2. Le jour bril - le, lè - ve la tê - te, Le sen - tier de-vient lu-mi-neux,

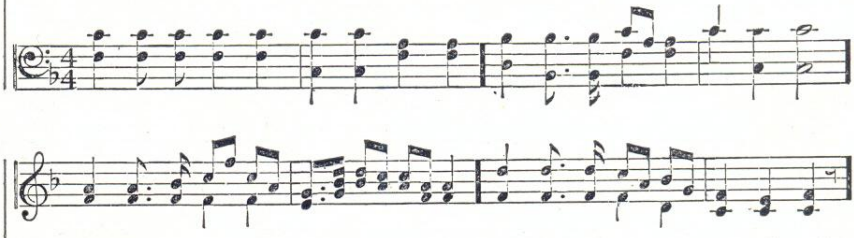

1. Ses feux pé-nè-trent la nuit noi-re, Dé - jà l'obs - cu - ri - té s'en - fuit.
2. La na - tu - re se met en fê - te Pour ac - cla - mer le Roi des cieux.

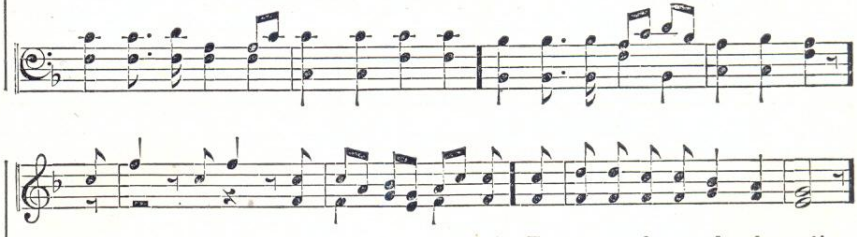

1. Al - lons! de-bout! l'au - be ray - on - ne! E - tin - ce-lan-te de clar - té!
2. Exul - te, c'est le jour de gloi - re, La vé - ri - té va res - plen - dir;

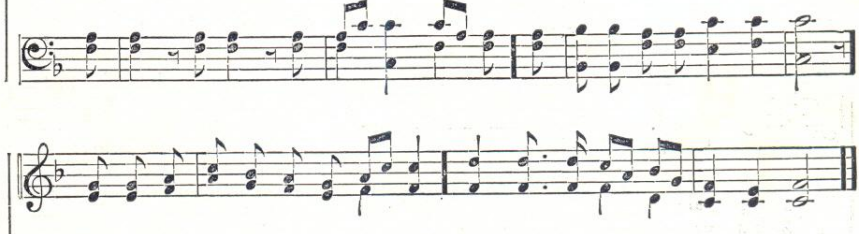

1. Bien - tôt tu re - ce - vras un trô - ne, La vie et l'im - mor - ta - li - té.
2. Va, cours, dis à qui veut le croi - re Que le Mes - si vient pour bé - nir.

11 Quelle grâce!

1. Voy - ez quel - le grâ - ce Dieu fait en ac - cep - tant
2. Ra - che - tés du Maî - tre Et puis pu - ri - fi - és
3. Nul ne sait en - co - re Ce que nous de - vien - drons
4. A l'a - mour du Pè - re, Les fi - dè - les ont part,

1. Des mem-bres de no - tre ra - ce Pour fils les a - dop - tant.
2. Quel-le fa - veur a - lors d'ê - tre A Christ as - so - ci - és.
3. Mais au - cun des fils n'i - gno - re Qu'a - vec Christ nous se - rons.
4. Il est le roc tu - té - lai - re Qui leur sert de rem - part.

12 Appelle Jéhovah ton salut!

1. Ap - pel - le Jé - ho - vah ton Roi, De sa tente, ap - pro - che - toi!
2. Tu ne crain-dras pas les ter-reurs, Ni les piè - ges des trom-peurs,
3. Il char - ge - ra ses lé - gi - ons De gui - der tes ac - ti - ons
4. Dans la dé - tresse il t'en - ten -dra, Il te ré - com - pen - se - ra,

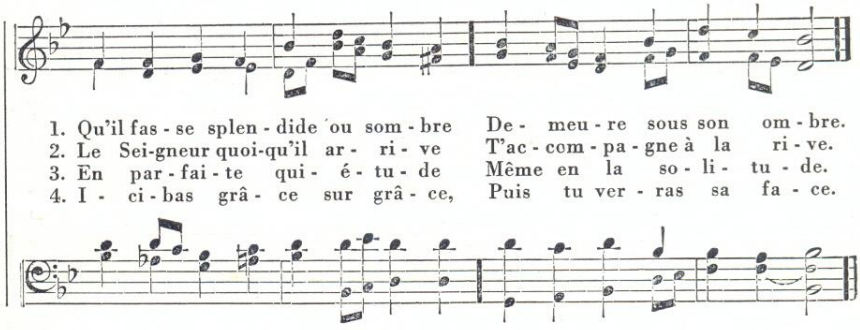

13 Toujours joyeux !

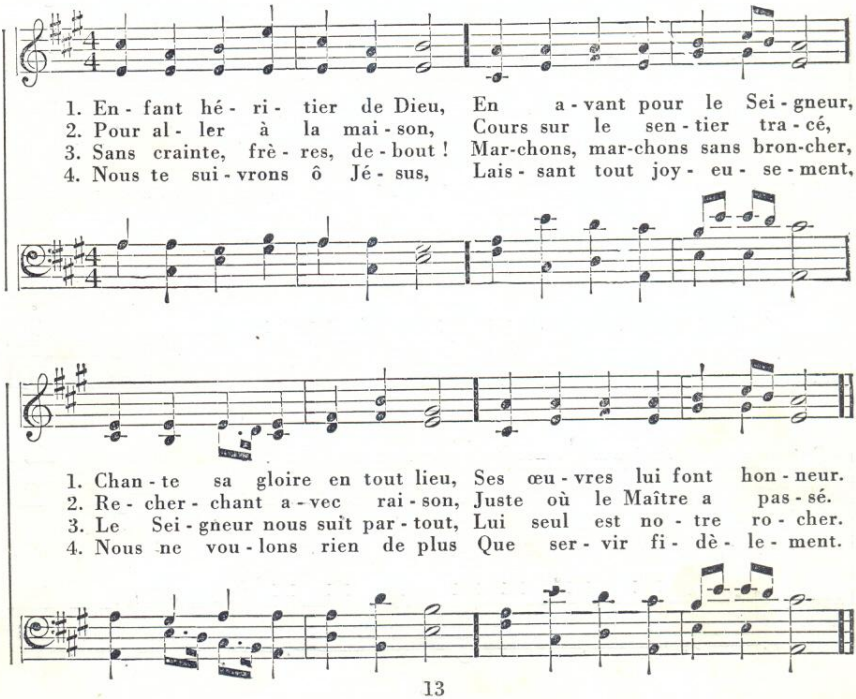

Voici Christ !

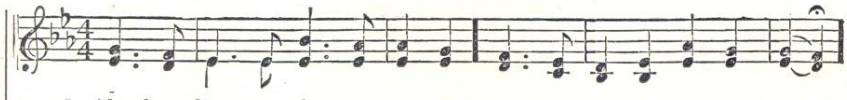

1. Al - lez, di - tes le mes - sa ge: Voi - ci le Christ, le grand Roi.
2. Tous n'ont pas con-nu l'his - toi - re De sa croix, de ses dou - leurs,
3. Loin de toi, cher et doux Maî - tre, Les e - xi - lés ont gé - mi,
4. Que cha - que ly - re ré - son - ne De - vant cet - te vi - si - on,

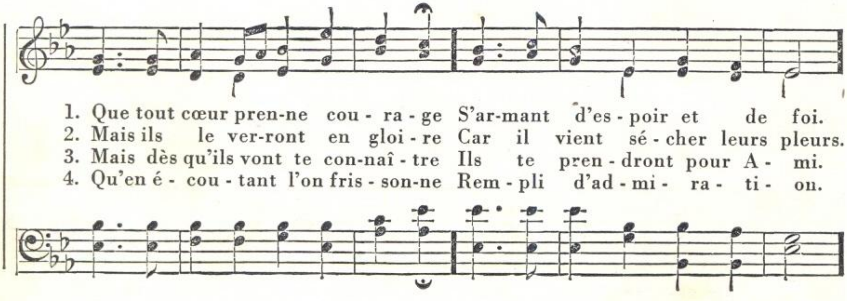

1. Que tout cœur pren-ne cou - ra - ge S'ar-mant d'es - poir et de foi.
2. Mais ils le ver-ront en gloi - re Car il vient sé - cher leurs pleurs.
3. Mais dès qu'ils vont te con-naî - tre Ils te pren - dront pour A - mi.
4. Qu'en é - cou - tant l'on fris - son-ne Rem - pli d'ad - mi - ra - ti - on.

CHORUS

Voi - ci Christ le grand Roi Le vrai Prin - ce de la paix.

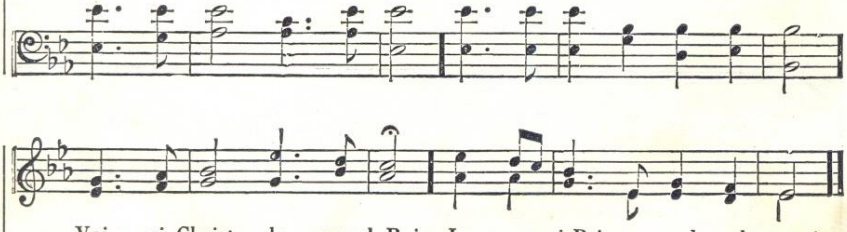

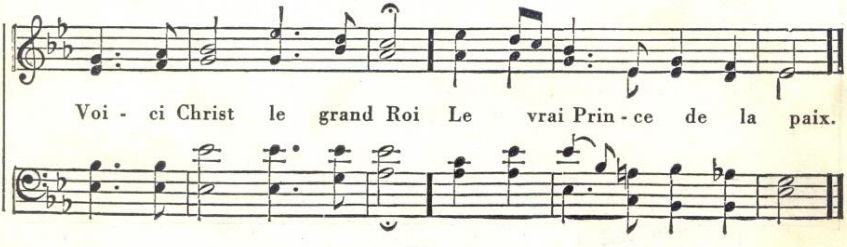

Voi - ci Christ le grand Roi Le vrai Prin - ce de la paix.

15. Hosanna, gloire à Jéhovah !

1. Choi - si et bien cher au Pè - re, Li - ant en un, tout sar - ment,
2. Si - on, ten - drement ché-ri - e, Ex - ul - te de - vant ton Dieu
3. A l'ombre de ta main for-te, Gar - de ton res - te du mal,

1. Est Christ, la pierre an - gu - lai - re, Tout d'a - bord le fon - de - ment.
2. Fais mon - ter ta mé - lo - di - e Comme un en - cens au Saint lieu.
3. Qu'il puis - se sous ton es - corte, Te res - ter tou - jours loy - al.

1. Il est de Si - on à tou - jours L'aide et l'u - ni - que re - cours.
2. Chan - te sur la terre et les mers Le grand Dieu de l'u - ni - vers.
3. Qui, sur ton sein, re - pose en paix, Goû - te ta grâce à ja - mais.

Ho - san - na, gloire à Jé - ho - vah! Par Jé - sus qui nous sau - va.

16 Salut complet

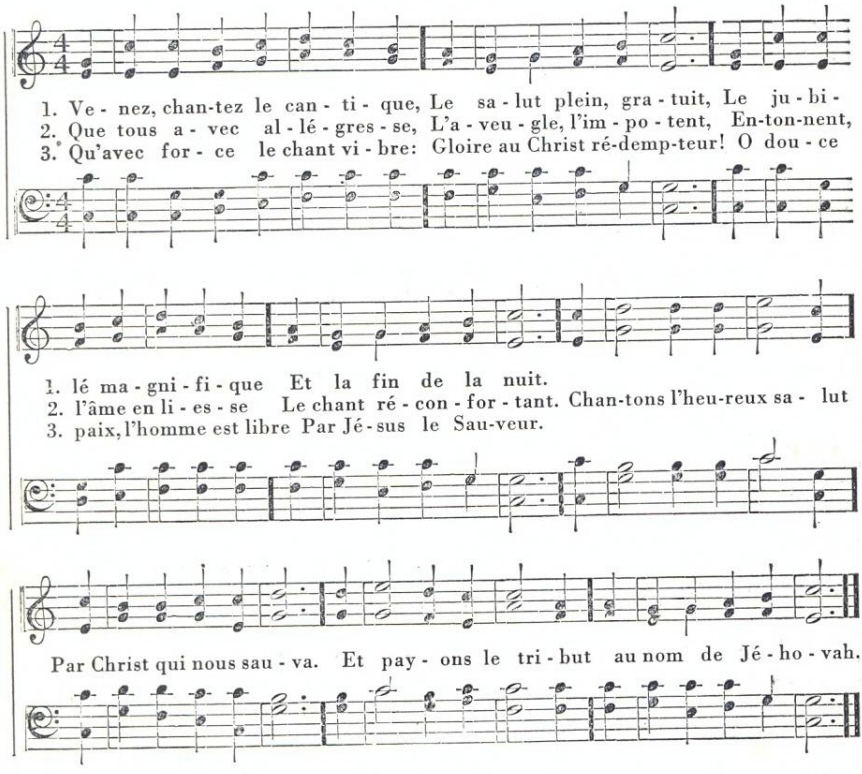

17 Proclamez sa louange !

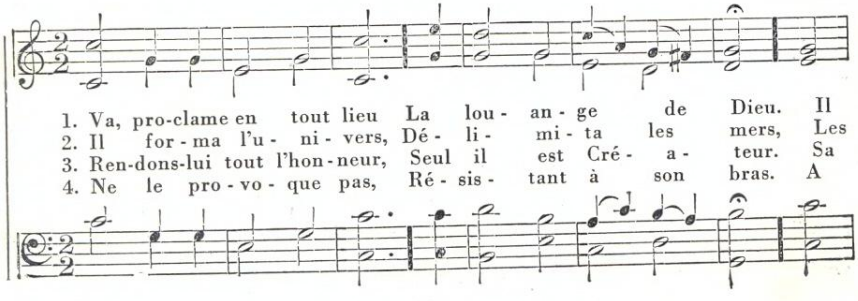

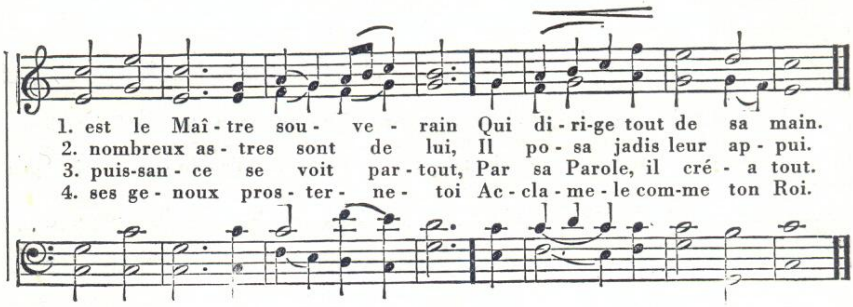

18 Bonté sans fin

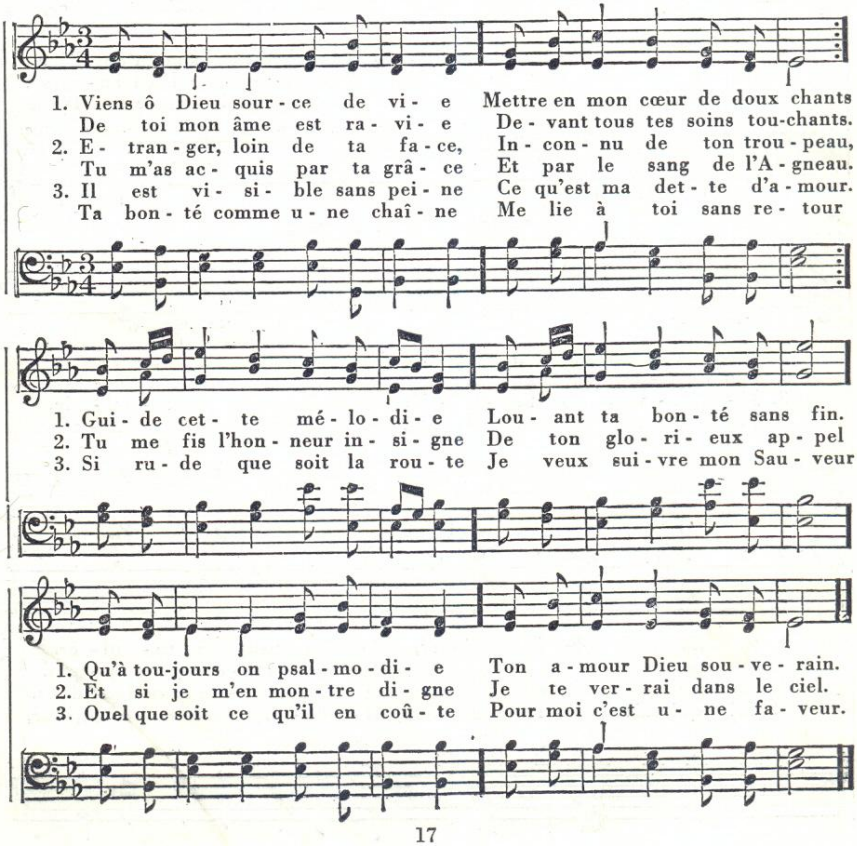

19 Dieu est amour

1. Vous qui con - nais - sez le Sei - gneur Ve - nez mon - tez au Saint lieu,
2. Sa Pa - role en de nombreux cas Nous le dé - montre à son tour
3. Voy - ez sa lon - ga - ni - mi - té, Bien qu'on l'a - do - re si peu

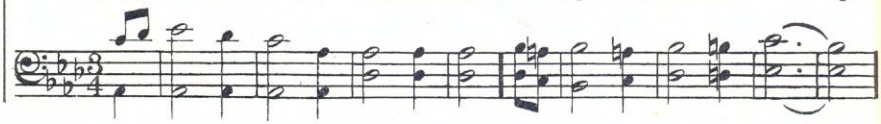

1. Que d'u - ne voix et d'un seul cœur Vous chan-tiez l'a-mour de Dieu.
2. Jé - sus vint mou - rir i - ci - bas Pour prou-ver de Dieu l'a - mour.
3. Bien - tôt tou - te l'hu - ma - ni - té Con-naî - tra l'a - mour de Dieu.

20 Privilège de la prière

1. Viens a- dresse à ton Pè - re Ton ar - den - te pri - è - re
2. Son pou - voir et sa grâ - ce Nous font cher-cher sa fa - ce
3. Jé - ho - vah, je t'ap - pel - le, Prends-moi sous ta tu - tel - le,
4. Prends pi - tié de mes lar - mes, Viens, cal - me mes a - lar - mes,

1. Il t'a dit de le pri - er, Il ne peut se re - ni - er.
2. Il est doux d'al - ler à Lui De le pren - dre pour ap - pui.
3. Me con - fi - ant en l'A - gneau Je t'ap - por - te mon far - deau.
4. Toi qui sais li - re le cœur, Ai - de - moi, rends-moi vain-queur.

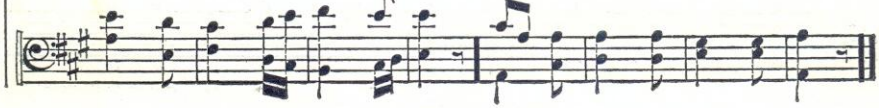

Ne crains pas, petit troupeau !

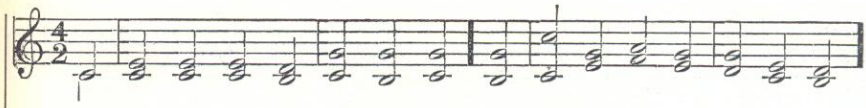

1. Pe - tit trou - peau, va, ne crains pas L'en - ne - mi qui lè - ve son bras,
2. Ne crains pas, ta cause ap - par - tient A Jé - ho - vah qui te sou - tient
3. En - tends cet - te re - quête, ô Dieu, Viens, sors a - vec nous en tout lieu.

1. Qu'im - por - te sa ra - ge, Que ton cœur pren - ne cou - ra - ge.
2. A lui la ven - gean - ce Ain - si que la dé - li - vran - ce.
3. Que nul ne dé - fail - le Au plus fort de la ba - tail - le.

1. Son tri - om - phe n'est qu'ap - pa - rent Ne du - re qu'un ins - tant.
2. Le fi - dè - le voit à pré - sent Ta mar - che ô Dieu puis - sant.
3. Tan - dis qu'il mar - che par la foi, Ton peuple re-garde à toi.

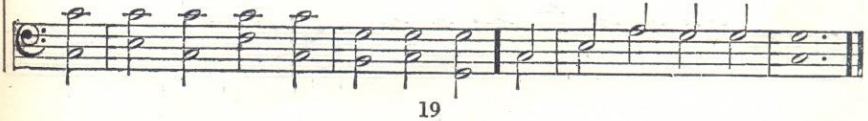

Remplis ma vie, ô Seigneur !

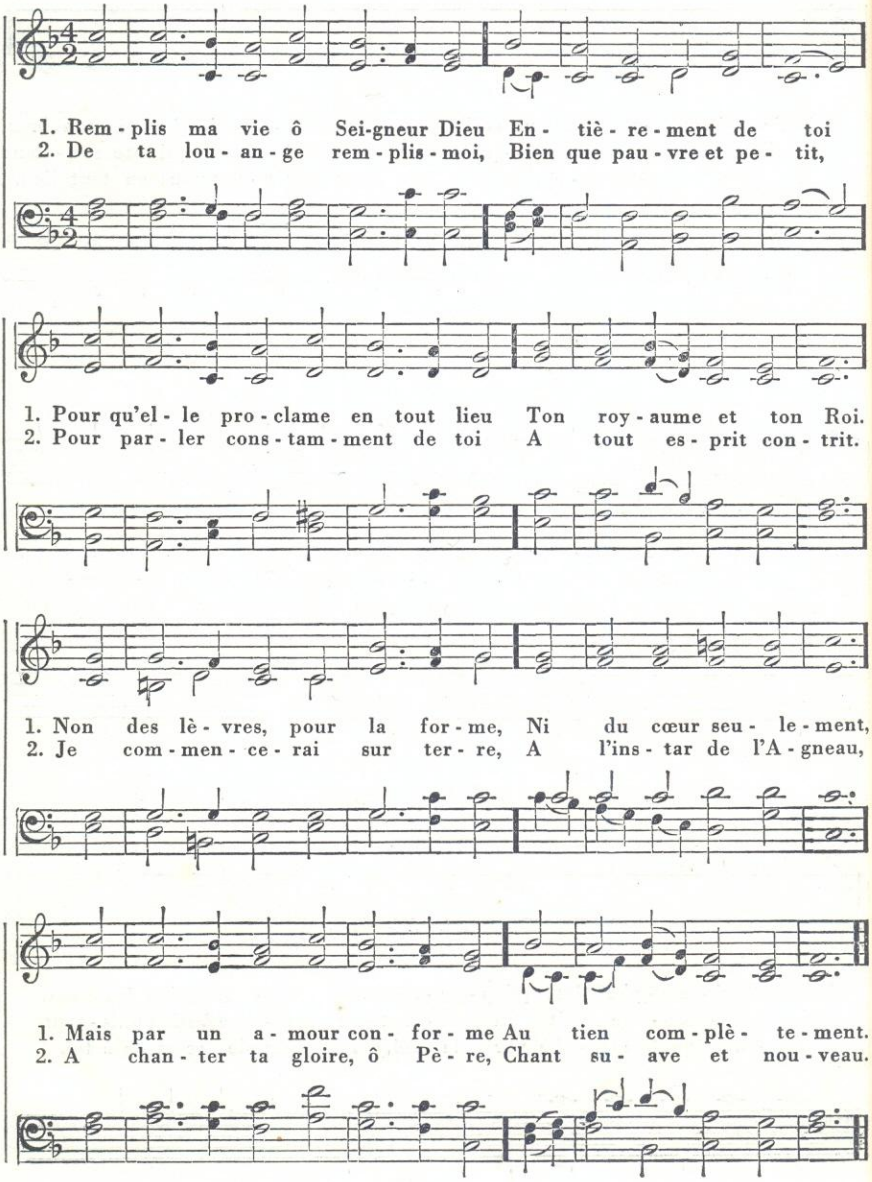

Psaume 45

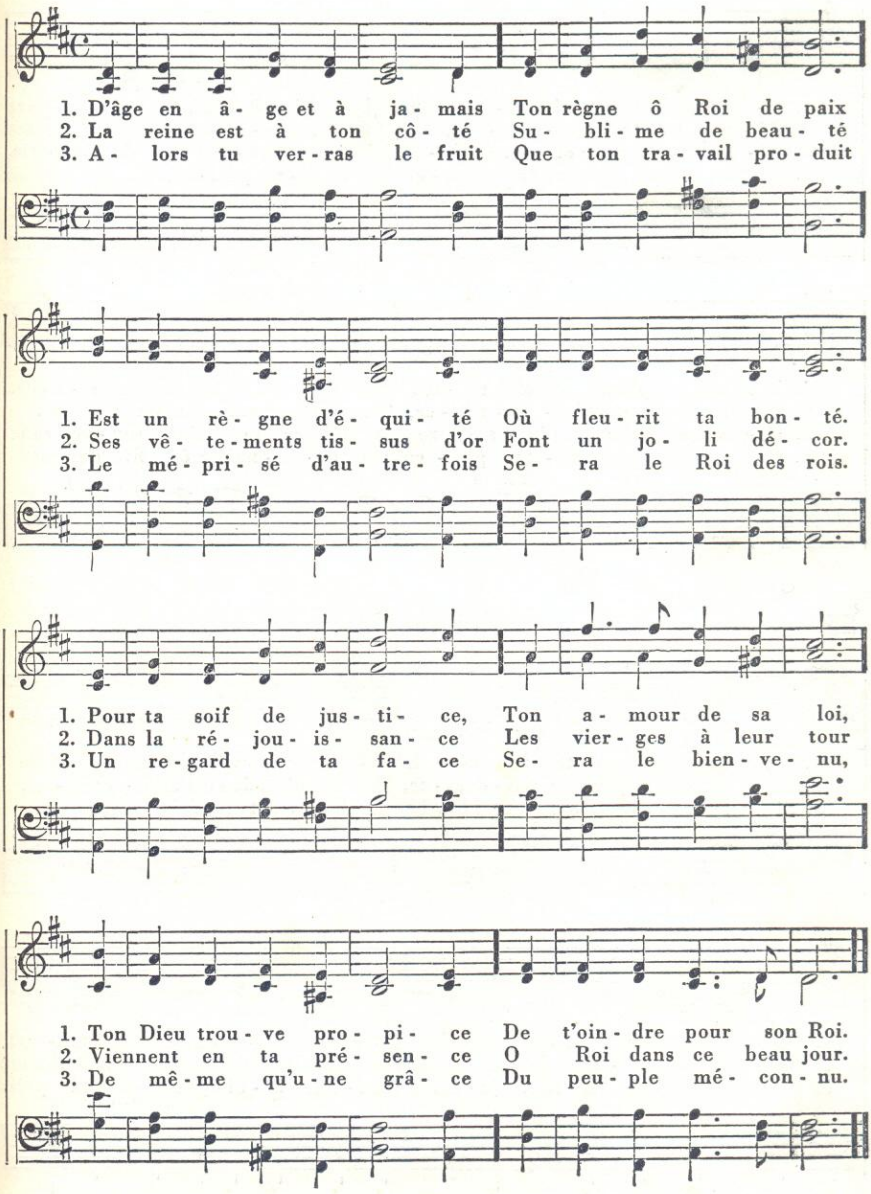
1. D'âge en â- ge et à ja- mais Ton règne ô Roi de paix
2. La reine est à ton cô- té Su- bli- me de beau- té
3. A- lors tu ver- ras le fruit Que ton tra- vail pro- duit
1. Est un rè- gne d'é- qui- té Où fleu- rit ta bon- té.
2. Ses vê- te- ments tis- sus d'or Font un jo- li dé- cor.
3. Le mé- pri- sé d'au- tre- fois Se- ra le Roi des rois.
1. Pour ta soif de jus- ti- ce, Ton a- mour de sa loi,
2. Dans la ré- jou- is- san- ce Les vier- ges à leur tour
3. Un re- gard de ta fa- ce Se- ra le bien- ve- nu,
1. Ton Dieu trou- ve pro- pi- ce De t'oin- dre pour son Roi.
2. Viennent en ta pré- sen- ce O Roi dans ce beau jour.
3. De mê- me qu'u- ne grâ- ce Du peu- ple mé- con- nu.

24 Faire connaître son amour

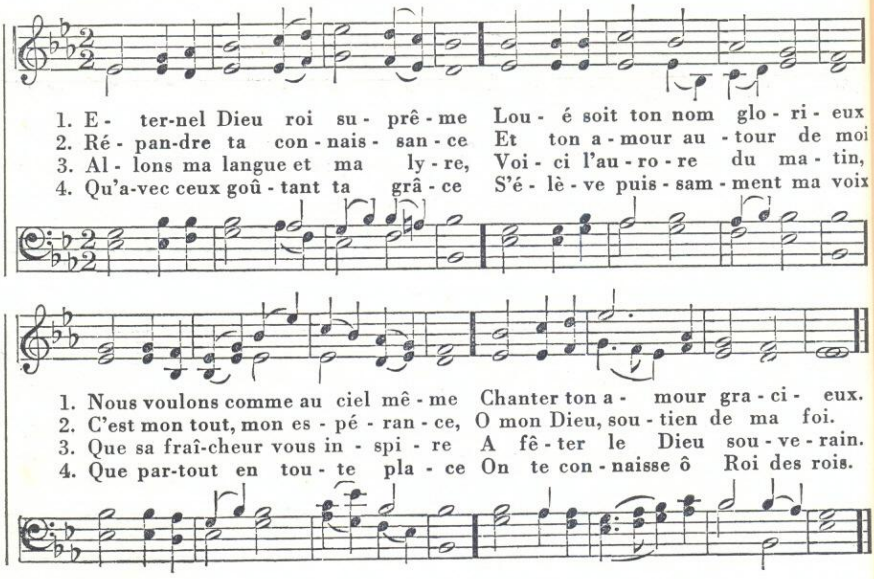

25 Psaume 92

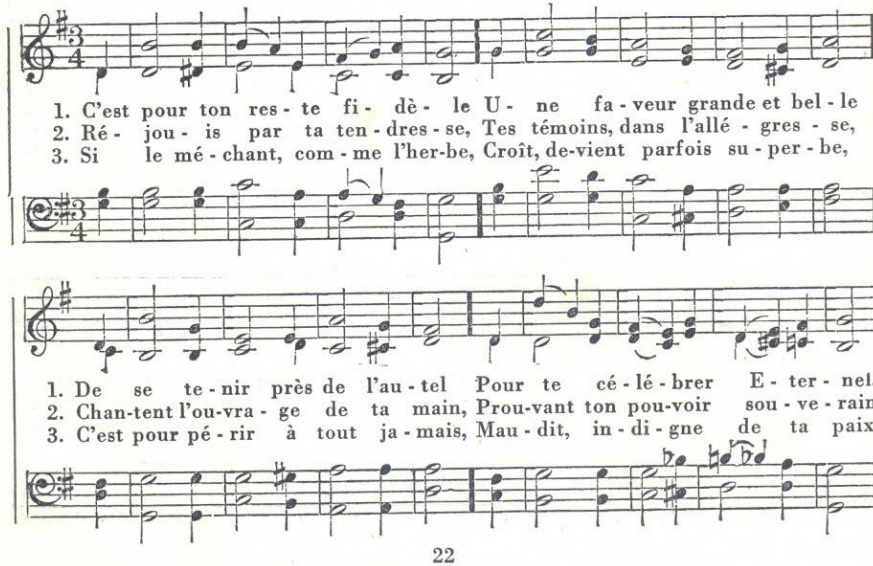

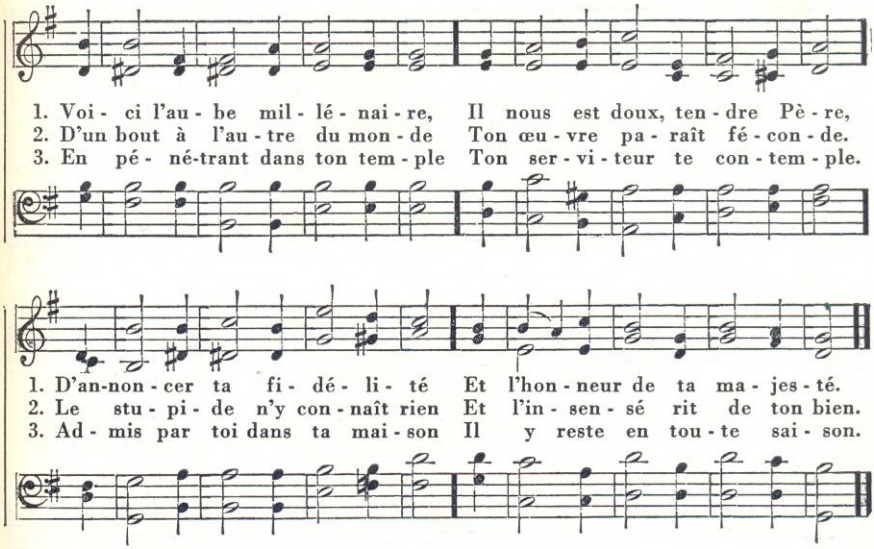

26 Soleil de justice

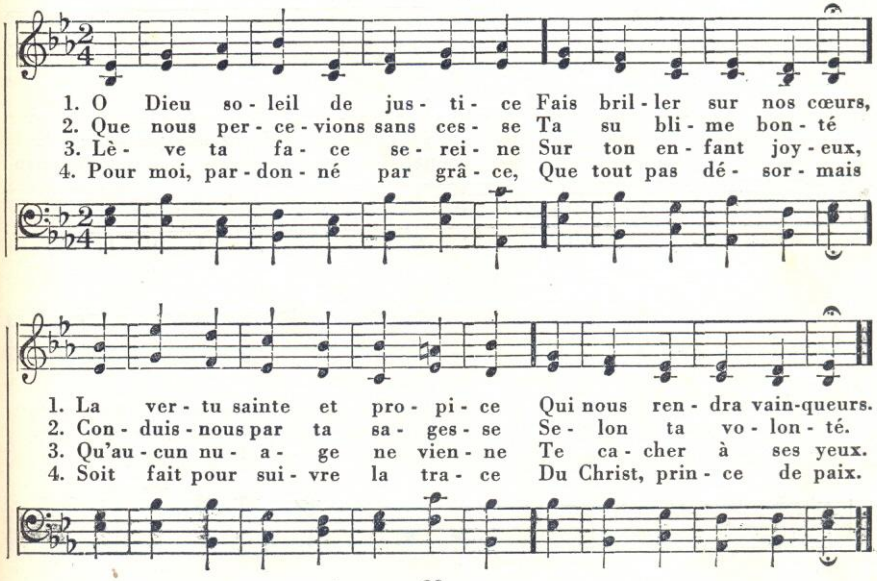

Exode 15

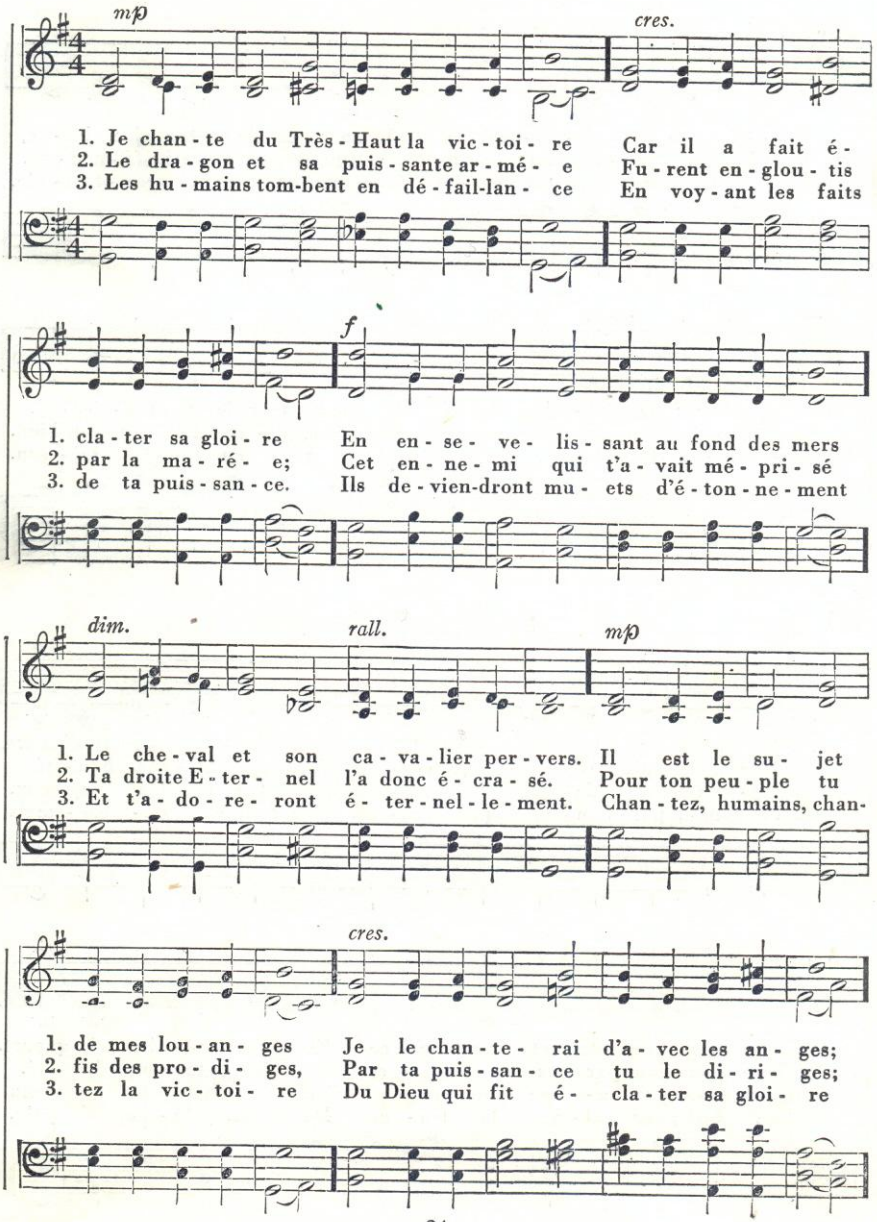
mp
cres.
1. Je chan - te du Très - Haut la vic - toi - re Car il a fait é -
2. Le dra - gon et sa puis - sante ar - mé - e Fu - rent en - glou - tis
3. Les hu - mains tom-bent en dé - fail-lan - ce En voy - ant les faits
f
1. cla - ter sa gloi - re En en - se - ve - lis - sant au fond des mers
2. par la ma - ré - e; Cet en - ne - mi qui t'a - vait mé - pri - sé
3. de ta puis - san - ce. Ils de - vien-dront mu - ets d'é - ton - ne - ment
dim.
rall.
mp
1. Le che - val et son ca - va - lier per - vers. Il est le su - jet
2. Ta droite E - ter - nel l'a donc é - cra - sé. Pour ton peu - ple tu
3. Et t'a - do - re - ront é - ter - nel - le - ment. Chan - tez, humains, chan-
cres.
1. de mes lou - an - ges Je le chan - te - rai d'a - vec les an - ges;
2. fis des pro - di - ges, Par ta puis - san - ce tu le di - ri - ges;
3. tez la vic - toi - re Du Dieu qui fit é - cla - ter sa gloi - re

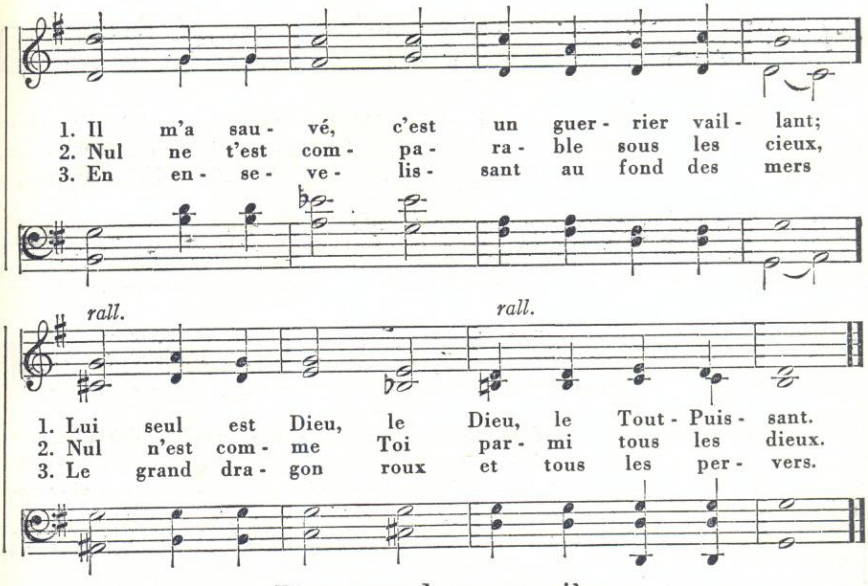

28 Père entends notre prière

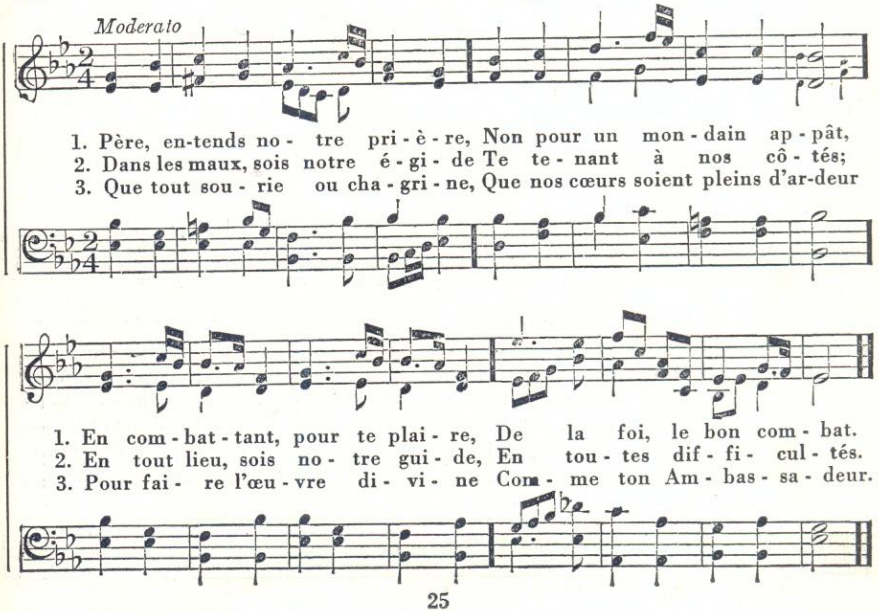

29 Psaume 1

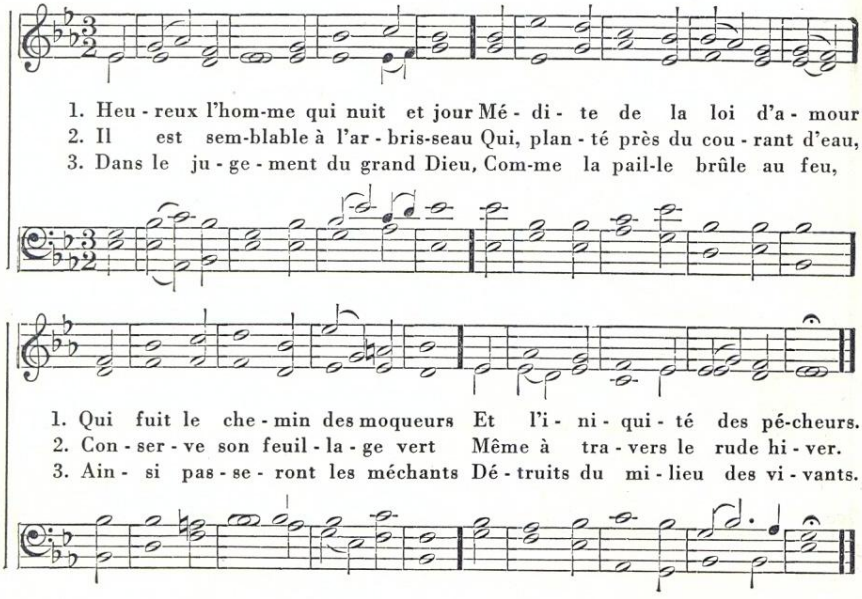

30 Psaume 50

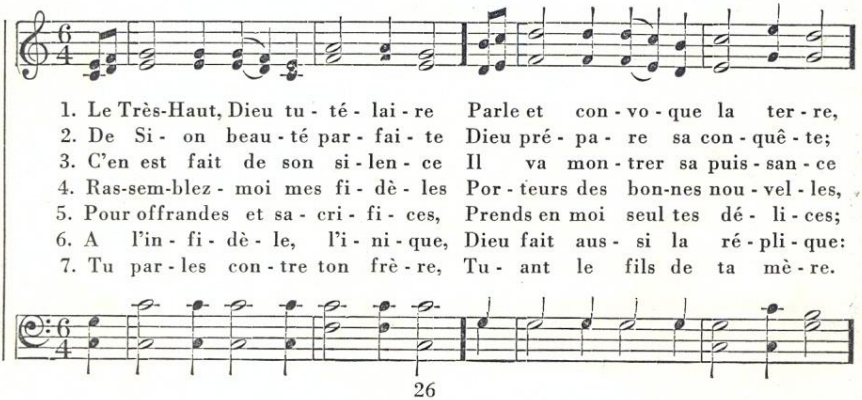

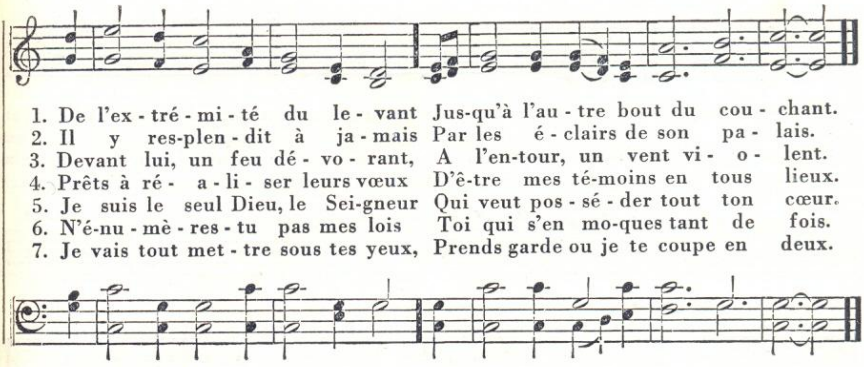

1. De l'ex - tré - mi - té du le - vant Jus-qu'à l'au - tre bout du cou - chant.
2. Il y res-plen - dit à ja - mais Par les é - clairs de son pa - lais.
3. Devant lui, un feu dé - vo - rant, A l'en-tour, un vent vi - o - lent.
4. Prêts à ré - a - li - ser leurs vœux D'ê-tre mes té-moins en tous lieux.
5. Je suis le seul Dieu, le Sei-gneur Qui veut pos - sé - der tout ton cœur.
6. N'é-nu - mè - res - tu pas mes lois Toi qui s'en mo-ques tant de fois.
7. Je vais tout met - tre sous tes yeux, Prends garde ou je te coupe en deux.

31 Multipliez vos chants !

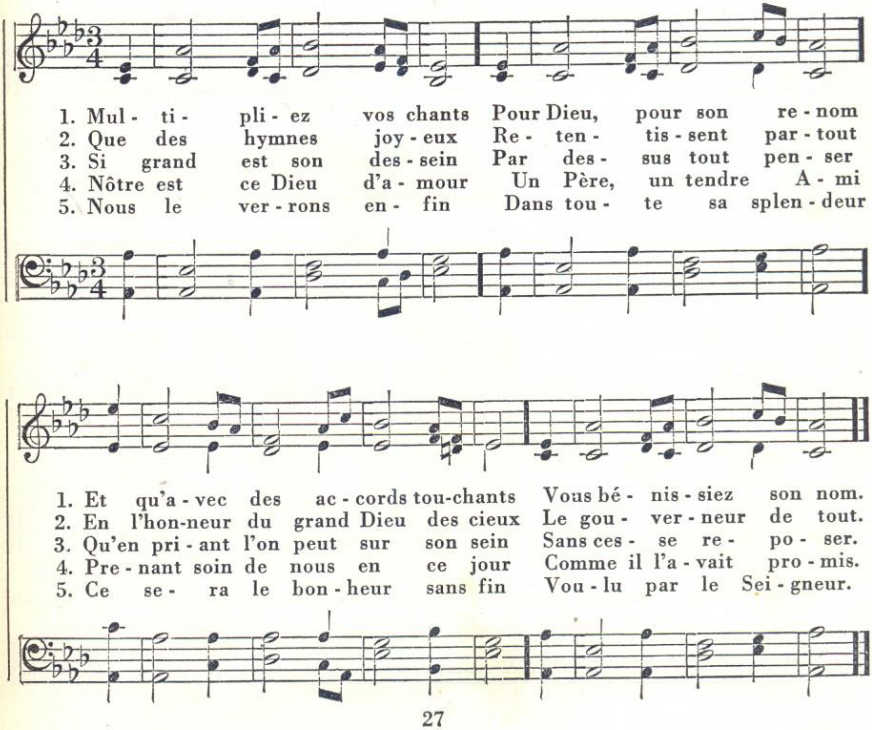

1. Mul - ti - pli - ez vos chants Pour Dieu, pour son re - nom
2. Que des hymnes joy - eux Re - ten - tis - sent par - tout
3. Si grand est son des - sein Par des - sus tout pen - ser
4. Nôtre est ce Dieu d'a - mour Un Père, un tendre A - mi
5. Nous le ver - rons en - fin Dans tou - te sa splen - deur

1. Et qu'a - vec des ac - cords tou-chants Vous bé - nis - siez son nom.
2. En l'hon-neur du grand Dieu des cieux Le gou - ver - neur de tout.
3. Qu'en pri - ant l'on peut sur son sein Sans ces - se re - po - ser.
4. Pre - nant soin de nous en ce jour Comme il l'a - vait pro - mis.
5. Ce se - ra le bon - heur sans fin Vou - lu par le Sei - gneur.

Digne est l'Agneau

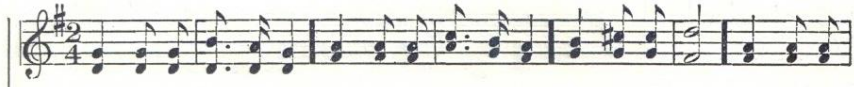

1. Hosanna! Gloire à Dieu! Que l'on chante en tout lieu Son nom si beau! Que Christ l'on
2. An-ges et ché-ru-bins chantent dans leurs refrains Ce nom si beau. Chacun d'eux
3. Chan - tez, ô ra - che - tés, pour toutes ces bon - tés, Ce nom si beau. D'u - ne sain-
4. Bien-tôt, plus de douleur, Grâce au Christ, le Sauveur, Le Roi nouveau. Qu'à lui pour

1. bé - nis - se Pour le sa - cri - fi - ce Of - fert dans la li - ce, Digne est l'Agneau!
2. se pres - se, Le cœur en li - es - se, De chanter sans ces-se: Digne est l'Agneau!
3. te flamme, Que tout cœur s'enflamme, Et dès lors pro-cla-me: Digne est l'Agneau!
4. mé-moi - re, Pour cet-te vic - toi - re, Monte un chant de gloire: Digne est l'Agneau!

(Autre mélodie)

Ho - san - na! Gloire à Dieu! Que l'on chante en tout lieu Son nom si beau!

Que Christ l'on bénisse Pour le sa-cri - fi - ce Offert dans la li - ce, Digne est l'Agneau!

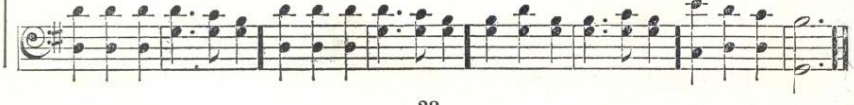

Fidélité

1. Dieu, dans la nuit som - bre, Fait bril - ler à pré - sent
2. Par son doux mes - sa - ge Dieu dit aux af - fli - gés
3. Pour ton saint ser - vi - ce Tu nous as mis à part,

1. Pour dis - per - ser l'om - bre Son a - mour bien - fai - sant.
2. De pren - dre cou - ra - ge Qu'ils se - ront sou - la - gés.
3. U - nis dans la li - ce A Christ no - tre rem - part.

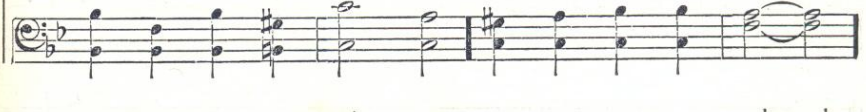

1. Son peu - ple con - tem - ple Les é - clairs lu - mi - neux
2. De Lui vient la for - ce Pour cet - te mis - si - on,
3. Nous, ton hé - ri - ta - ge Vous - lons chan - ter, Sei - gneur,

1. Sor - tant de son tem - ple De plus en plus nom - breux.
2. Cha - cun donc s'ef - for - ce D'en - trer en ac - ti - on.
3. Ton nom, ton mes - sa - ge, Ta gloi - re et ton hon - neur.

Donne gloire au Seigneur !

1. Don - ne gloi - re au Sei - gneur Car en ces bas lieux
2. Veux - tu ser - vir pour Lui? Mets - le de - vant toi,
3. Du ré - con - fort du ciel Sois re - con - nais - sant,

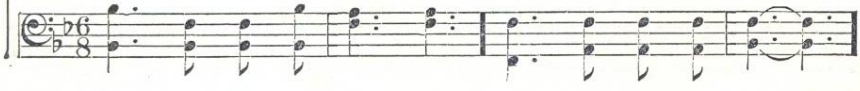

1. Il n'est rien de va - leur Ne ve - nant des cieux.
2. Prends - le pour ton ap - pui E - car - te le moi.
3. Ain - si que pour l'ap - pel Si doux, si pres - sant.

1. La Pa - ro - le sain - te Por - te l'em - prein - te
2. Mar - che en sa pré - sen - ce A - vec pru - den - ce,
3. Pour lui ren-dre hom-ma - ge Dis son mes - sa - ge,

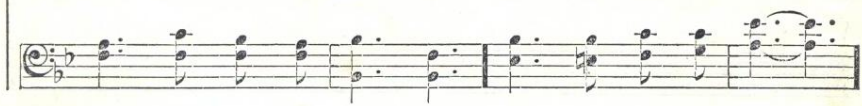

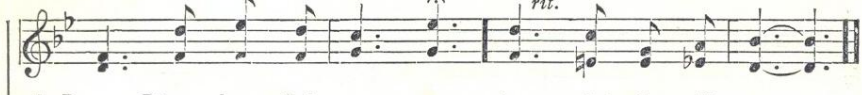

1. De Dieu le Cré - a - teur, A lui donc l'hon - neur.
2. Suis sa di - rec - ti - on En tou - te ac - ti - on.
3. Que vers Lui les hu - mains E - lè - vent leurs mains.

Dieu ma forteresse

1. O Dieu ma for - te - res - se Sois l'ob - jet de mon chant,
2. Mon â - me a - vec cou - ra - ge Re - po - se - toi sur lui

1. Su - bli - me est ta ten - dres - se, Ton sa - lut sûr, tou - chant.
2. Ac - cep - te son mes - sa - ge, Qu'il te ser - ve d'ap - pui.

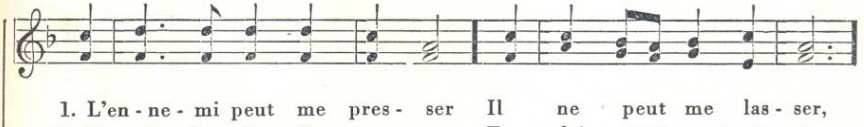

1. L'en - ne - mi peut me pres - ser Il ne peut me las - ser,
2. Il te for - ti - fi - e - ra, Ta foi aug - men - te - ra,

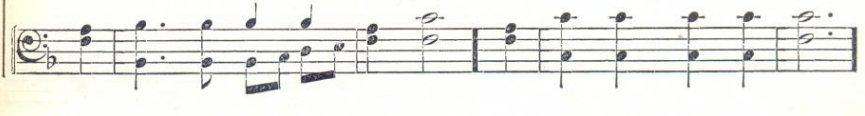

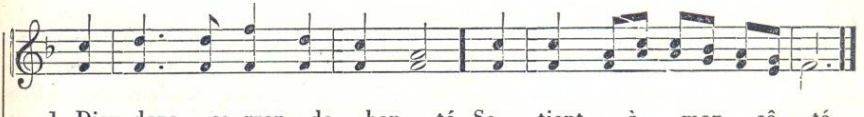

1. Dieu dans sa gran - de bon - té Se tient à mon cô - té.
2. Par sa grâ - ce dé - sor - mais Tu con - naî - tras la paix.

36 Dieu un refuge pour les saints

1. Les saints ont, pen-dant l'o - ra - ge, Un re - fu-ge, un a - bri cer - tain,
2. Pour Si - on, il est un fleu - ve D'où coulent la joi - e et la paix,
3. Ce doux fleu-ve, sa Pa - ro - le Al - lè - ge et cal - me la dou - leur
4. A l'heu - re la plus pé - ni - ble Si - on goû - te l'a - mour du Roi

1. Ils ne per - dent pas cou - ra , ge Car Dieu les gar - de dans sa main.
2. Où toujours le cœur s'a - breu - ve Tan - dis qu'il flé - chit sous le faix.
3. Don - ne la for - ce, con - so - le Le cœur meur-tri par le mal - heur.
4. Dont le pou - voir in - vin - ci - ble L'as - su - re con - tre tout é - moi.

37 L'amour merveilleux

1. Dans son sa-lut pour le mon - de Par la chu-te rui-né, Dieu dont l'amour sur-
2. La ré-demp-ti - on com - plè - te De la mort, du tombeau, Se-ra dès lors cho-
3. Le re-pos bé - ni lui - mê - me, Pour le cœur en é-moi, S'obtient près du Dieu
4. Ré - jou - is-sez-vous, fi - dè - les, Vo-tre Dieu, l'E-ter-nel, En vous portant sur
5. Chan-tez donc, c'est la vic - toi - re Pour tous les ra-che-tés, Sur Satan tri-om-

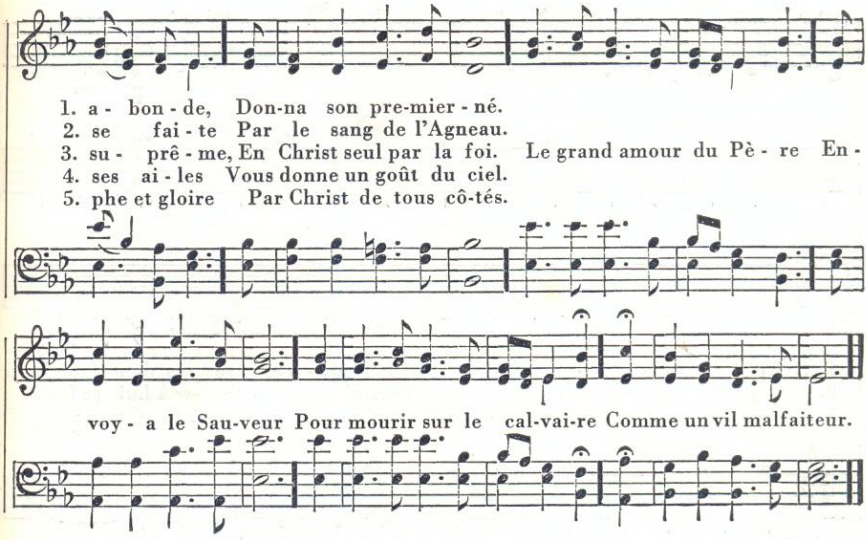

38 Psaume 68: 20-26

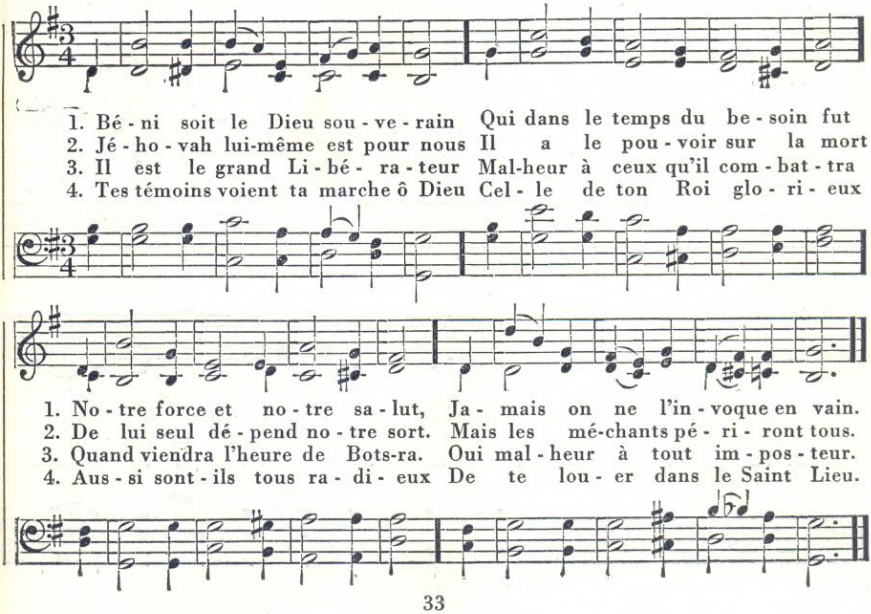

39 Les tendres miséricordes de Dieu

Prélude

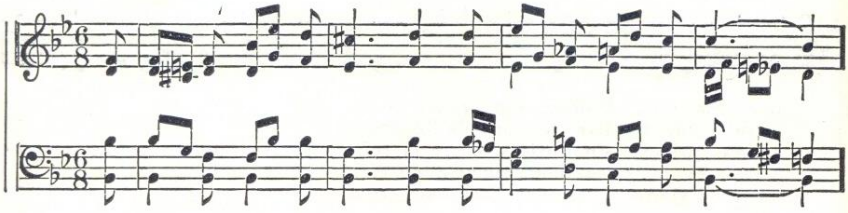

1. Dans sa grâ - ce in - fi - ni - e Dieu dé - ver - se ses dons (ses dons)
2. Son se - cours il ac - cor - de Quand on s'a - dres-se à Lui (à Lui)
3. Tu nous as fait con - naî - tre Par tes en - sei - gne - ments

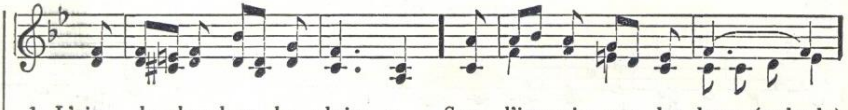

1. L'air, la cha - leur, la plui - e Sur l'im - pi - e et les bons. (et les b.)
2. Il fait mi - sé - ri - cor - de A qui veut son ap-pui. (son appui)
3. Les se - crets du bien - ê - tre Dans nos a - gis - se - ments.

1. A ceux qui sont dans l'om - bre Il dit: Ve - nez à Christ,
2. Grand Dieu quel - le res - sour - ce Se trouve en ta bon - té,
3. Ta pro - mes - se est cer - tai - ne Pour ce - lui qui te craint,

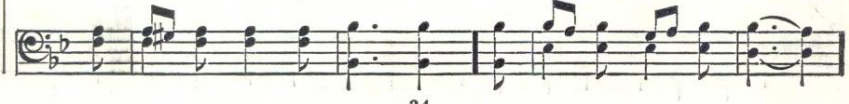

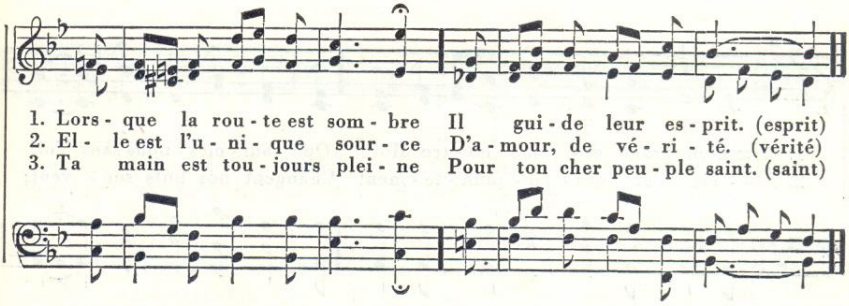

40 Joyeux service

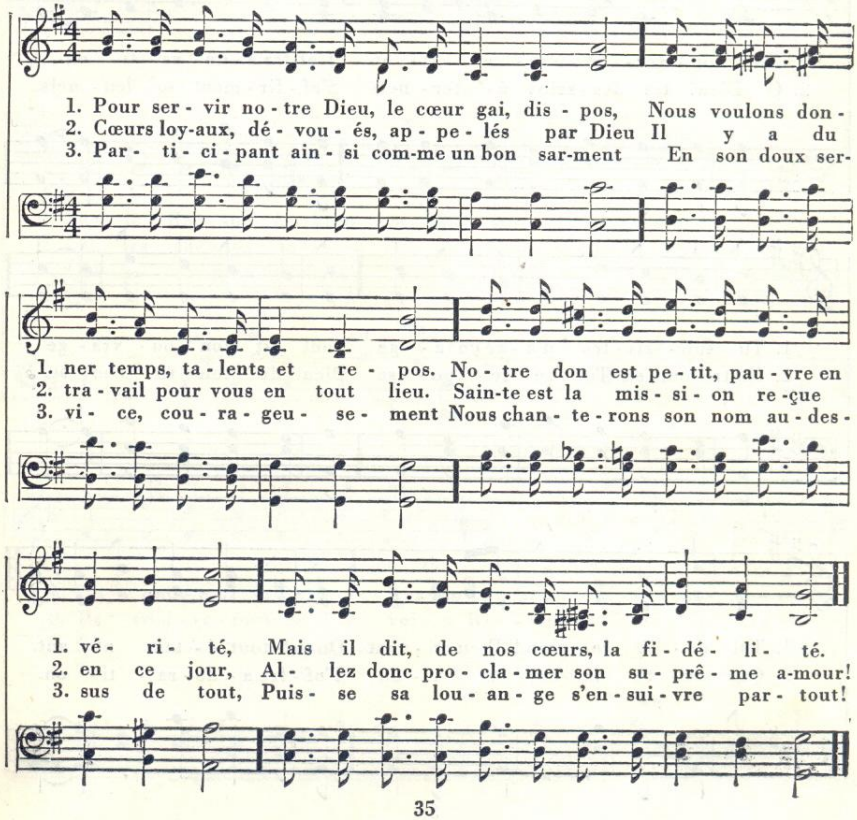

Grand est notre Roi !

1. Com-bien grand es- tu, no-tre Roi! Que som-mes-nous sans Toi!
2. Sou-cis et dés-ap-poin-te-ment Changent nos buts sou-vent;

1. Ta nou-vel-le cré-a-ti-on T'of-fre a-do-ra-ti-on.
2. O Dieu! tes des-seins é-ter-nels S'af-fir-ment so-len-nels.

1. Tu sub-sis-tes d'â-ge en â-ge Tout est ton ou-vra-ge
2. No-tre â-me en Toi se re-po-se Dieu de tou-te cho-se.

1. Toi dé-jà le grand Dieu vi-vant Quand tout é-tait né-ant.
2. Que tou-te la cré-a ti-on T'of-fre a-do-ra-ti-on.

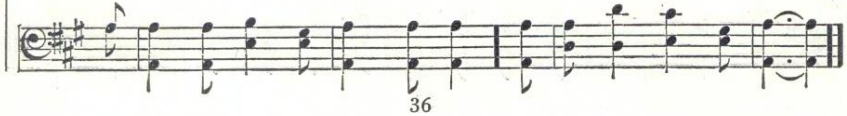

La glorieuse espérance de Sion

1. Si - on ci - té de no - tre Dieu, Ah! que ne dit - on de toi,
Que Dieu qui t'ap - pe - la, ton Roi, Te dé - si - re en son saint lieu.
2. Pour ta sain - te fon - da - ti - on Par - tout l'on t'ad - mi - re - ra
Et vers toi cha - cun ac - cour - ra Of - frir l'a - do - ra - ti - on.
3. A - lors jail - li - ra du ruis - seau De l'a - mour du Dieu de paix
La vive et ra - fraî - chis - san-te eau Don-nant la vi - e à ja - mais.
4. De - vant sem - bla - ble vi - si - on Si - on, sois plei - ne d'ar - deur
Pour ac - com - plir ta mis - si - on Au nom du grand Dieu Sau - veur.

1. Sur le Roc in - é - bran - la - ble, Tu re - po - ses sû - re - ment,
2. Les ra - che - tés a - vec joi - e Con - tem - ple - ront ta beau - té,
3. Qui ne re - pren - drait cou - ra - ge Cons - ta - tant que tel bon - heur
4. Que la su - bli - me es - pé - ran - ce Gui - de sans ces - se tes pas

1. Un rem - part in - at - ta - qua-ble Te gar - de ef - fi - ca - ce - ment.
2. Ils trou - ve - ront en ta voi - e Re - pos et fé - li - ci - té.
3. Se - ra tou - jours d'â - ge en â - ge Son é - ter - nel - le fa - veur.
4. Et soit ta ré - jou - is - san - ce Tou - jours et dans tous les cas.

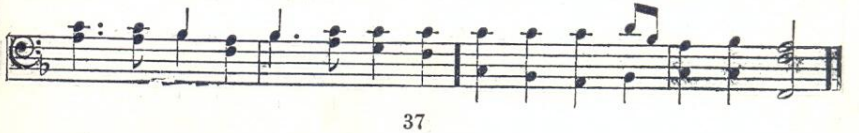

« En avant ! telle est notre devise »

1. En a - vant, c'est le cri que pous-se ce - lui Qui com - bat pour le prix
2. Té-moins du Dieu des cieux, marchons de l'a-vant! Que son doux mes - sa - ge
3. No - tre Dieu pré - pa - ra, pour nous soute - nir, Des pro - mes - ses montrant

1. pla - cé de - vant lui. Conduit par le Sei - gneur, qui pourrait son - ger
2. soit pour tout vi - vant! Que tous ceux qui pleu - rent soient ré-con-for - tés
3. qu'il veut nous bé - nir. Ce que l'oeil n'a pas vu Dieu l'a ré - vé - lé

1. A ces - ser la lut - te Pour y dé - ro - ger. Dans la peine et les maux
2. Et con-nais-sent de Dieu tou - tes les bon - tés. Pour la lu - mi - è - re,
3. Nous faisant con - naî - tre ce qui fut scel - lé. En a - vant, en a - vant,

1. Jé - sus nous con - duit. O Si - on, lè - ve - toi, dé - jà le jour luit.
2. con-tre toute er - reur Telle est la de - vi - se de cha - que cou-reur.
3. Jé - sus nous con - duit; Le voi - le se lè - ve, l'i - gno - ran - ce fuit.

Salut, matin de Sion!

1. Sa- lut ma-tin de Si- on plein de char- me! Joie au pa-
2. Sa- lut ma-tin de Si- on splen-dide â- ge, Ja- dis pré-
3. Dans le dé-sert voy- ez les fleurs pa- raî-tre; Les ruisseaux
4. Voy- ez les morts re- ve- nant à la vi- e; Vers Jé- ho-

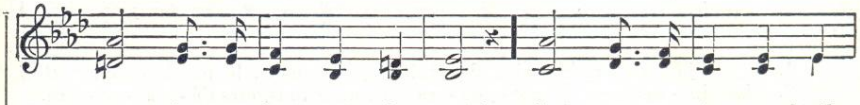

1. ys qu'en-ve-lop- pait la nuit! Ces- sez vos cris, tout deuil
2. dit par les voy- ants hé- breux. Sa- lut au peuple af-fran-
3. pleins, ri- ant sous le beau ciel. Les doux é- chos sur les
4. vah les lou- an- ges mon- tant, La paix sur- vi-vre à la

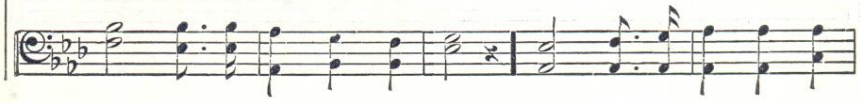

1. et tou- te lar- me! Si- on tri-omphe et son beau ma-tin luit.
2. chi d'es- cla- va- ge! Gen-tils et Juifs fra- ter- ni- sez heu-reux!
3. monts semblent naî-tre, Le sol a-bonde en fruits, vin, lait et miel.
4. guerre et l'en- vi- e Des cieux ra-vis, la mi- lice ex- ul- tant.

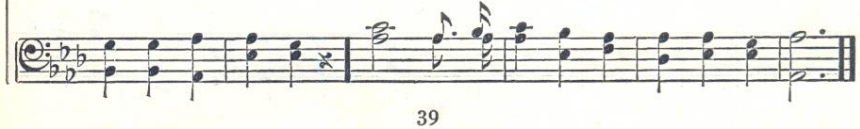

45 Sagesse divine

1. Si - on vil - le de l'E - ter - nel Où siè - ge le Saint d'Is - ra - ël
2. Je fe - rai ré - gner dans ton sein La paix et le bon - heur sans fin.
3. Plus de dis - cor-de en ton pa - ys, D'op-pres-si - on, ni d'en - ne - mis.
4. Le grand sa - lut des temps nou-veaux Ne se - ra qu'en tes murs si beaux
5. Tu se - ras l'œu-vre de mes mains Pour ré - a - li - ser mes des - seins.

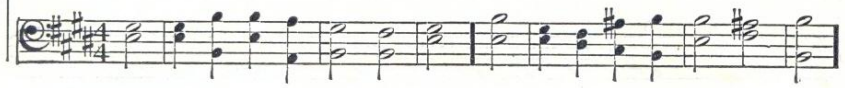

1. A ja-mais je fe - rai de toi L'or-ne-ment, le pa - lais du Roi.
2. Dieu lui - mê - me te gar - de - ra Et pour tou-jours t'é - clai - re - ra.
3. Les jours de deuil se - ront pas - sés Et les jus - tes ré - com-pen - sés.
4. Et par tes portails mer - veil - leux Les peu-ples en - tre - ront joy - eux.
5. A ma gloi - re tu ser - vi - ras Sous la con-dui - te de mon bras.

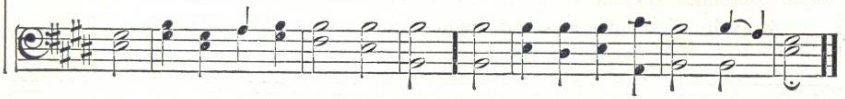

46 Autour du grand trône blanc

1. Au - tour du grand trô - ne blanc S'é - lève un son de voix
2. A leur tour, en rangs pres - sés, Peu - ples et na - ti - ons
3. Dès lors la sain - te ci - té Pa - rut dans le Saint Lieu
4. La gloi - re de l'E - ter - nel E - tait vue en l'A - gneau

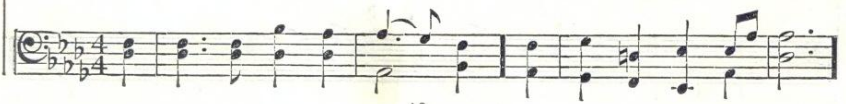

1. Les har - pis - tes au pre-mier rang Chan-tent le Roi des rois.
2. Ac - cou - rent of - frir, em - pres - sés, Chants, a - do - ra - ti - ons.
3. Tou - te bril - lan - te de beau - té Dans la gloi - re de Dieu.
4. Bril - lant nuit et jour sur l'au - tel Com - me le seul flam - beau.

1. Sa - lut, gloi - re, force, hon - neur Soient à Dieu le Sei - gneur
2. La terre et les cieux, en chœur, Ex - al - tent le Vain - queur;
3. Un tor - rent jail - lit sou - dain Sous le trô - ne di - vin
4. Les ser - vi - teurs du Dieu fort Ay - ant at - teint le port

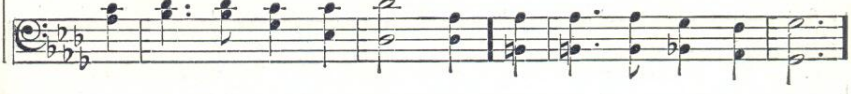

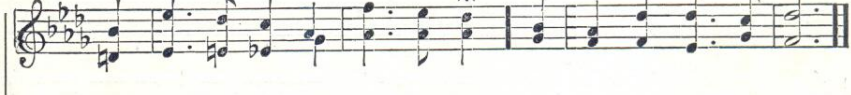

1. Un con - cert su - ave et joy - eux S'é - tend sous tous les cieux.
2. Un con - cert su - ave et joy - eux S'é - tend sous tous les cieux.
3. Il por - tait dans tou - te mai - son La paix, la gué - ri - son.
4. E - taient ré - u - nis dé - sor - mais Au Christ, Prin - ce de paix.

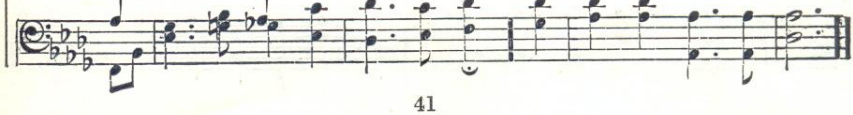

47 Mon rédempteur vit

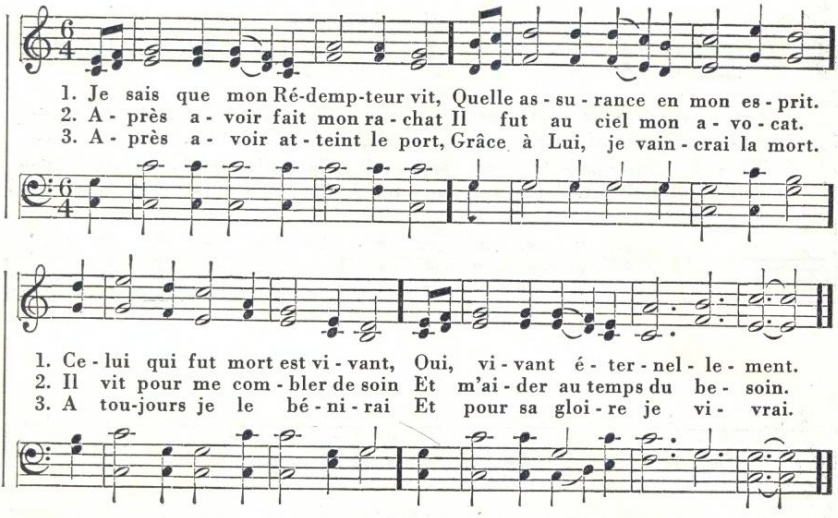

48 Je louerai mon Créateur

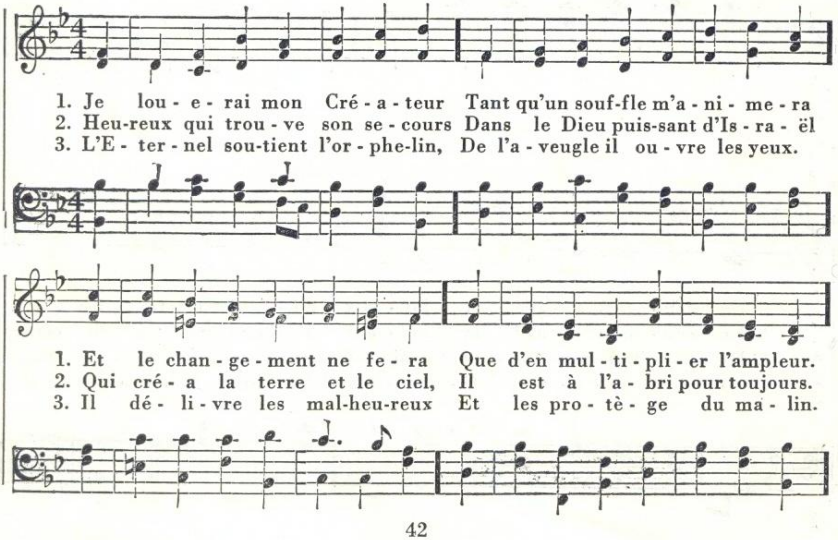

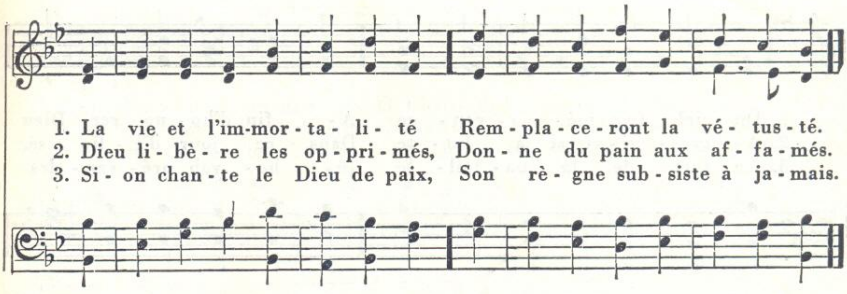

1. La vie et l'im-mor-ta- li- té Rem-pla-ce-ront la vé- tus-té.
2. Dieu li- bè- re les op-pri-més, Don- ne du pain aux af- fa-més.
3. Si- on chan-te le Dieu de paix, Son rè- gne sub-siste à ja-mais.

49 Le lieu secret

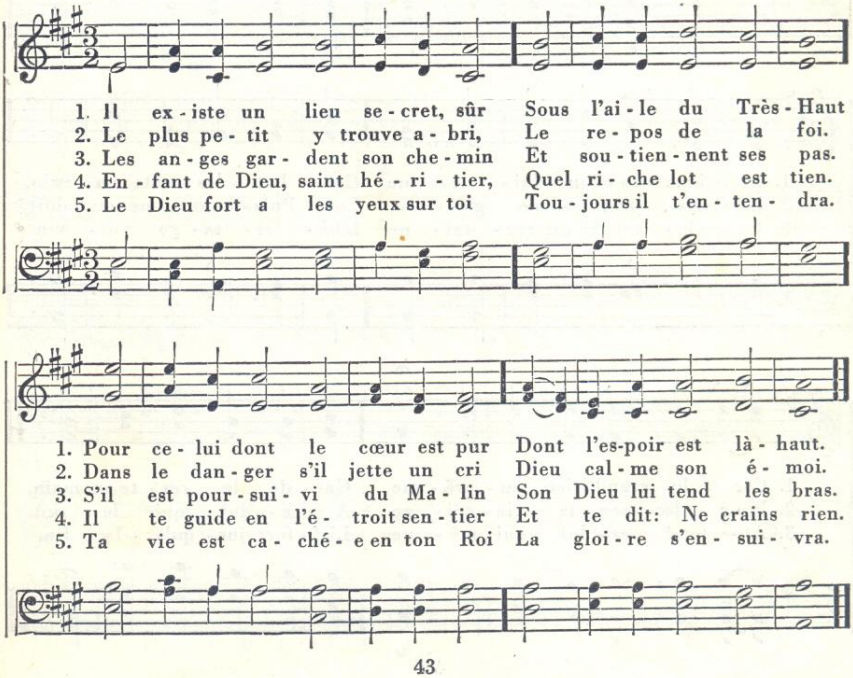

1. Il ex-iste un lieu se-cret, sûr Sous l'ai-le du Très-Haut
2. Le plus pe- tit y trouve a- bri, Le re- pos de la foi.
3. Les an-ges gar- dent son che-min Et sou-tien-nent ses pas.
4. En-fant de Dieu, saint hé- ri- tier, Quel ri- che lot est tien.
5. Le Dieu fort a les yeux sur toi Tou-jours il t'en- ten- dra.

1. Pour ce- lui dont le cœur est pur Dont l'es-poir est là- haut.
2. Dans le dan-ger s'il jette un cri Dieu cal-me son é- moi.
3. S'il est pour-sui- vi du Ma- lin Son Dieu lui tend les bras.
4. Il te guide en l'é- troit sen-tier Et te dit: Ne crains rien.
5. Ta vie est ca- ché- e en ton Roi La gloi-re s'en- sui- vra.

L'armée céleste s'avance

1. Du ciel l'ar - mé - e a - van - ce A - fin d'ho - no - rer Dieu
2. A - gres - si - ve est la lut - te Dans ce jour d'E - li - sé,
3. Au fort de la ba - tail - le Jé - ho - vah pré - vau - dra

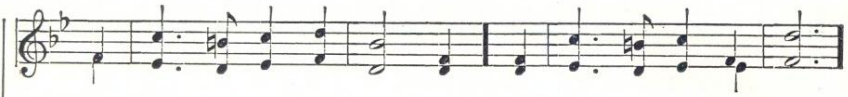

1. Et que cha-que or - don - nan - ce S'ac - com - plis - se en tout lieu.
2. La Pa - ro - le est en but - te A ce mon - de a - bu - sé.
3. Que nul donc ne dé - fail - le Ad - vien - ne que pour - ra!

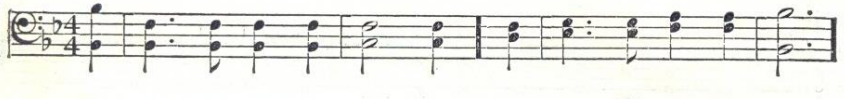

1. Le vieux dra - gon lui - mê - me Com - bat les oints en vain,
2. Le Christ, prin - ce de gloi - re, Le Puis - sant, nous con - duit
3. La vic - toi - re est cer - tai - ne L'hé - ri - ta - ge di - vin

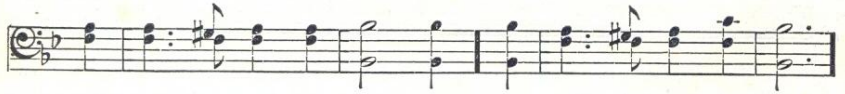

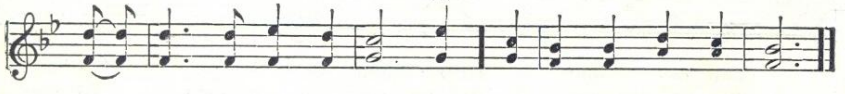

1. Car le grand Dieu su - prê - me Gar - de le res - te en main.
2. Pour don - ner la vic - toi - re A ce - lui qui le suit.
3. At - tend ce - lui qui mè - ne L'ef - fort jus - qu'à la fin.

Douce effusion

1. Que l'ef - fu - si - on dou - ce, O Christ, de ton a - mour, Nous di - rige et nous
2. En con-templant ta fa - ce Nous nous é - gai - e - rons, En goû-tant de ta
3. A - vec raison l'on t'ai - me, Et l'on se ré - jou - it Pour le sa - lut su-

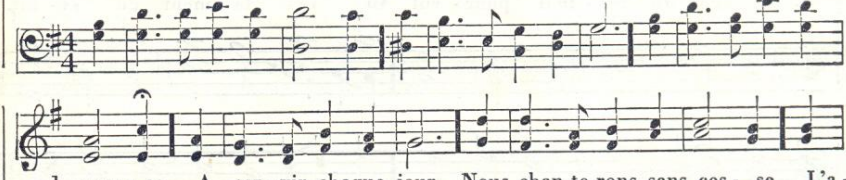

1. pous - se A ser - vir chaque jour. Nous chan-te-rons sans ces - se L'a -
2. grâ - ce Nos cœurs tres-sail-li-ront. Un par - fum si su - a - ve Dé -
3. prê - me De chaque cœur con-trit. A Dieu soit donc l'homma-ge De

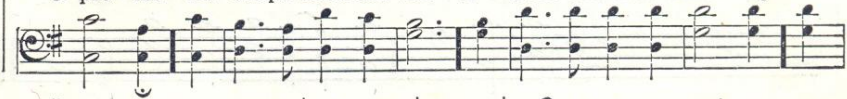

1. mour plus que le vin, Car ta sain-te ten - dres - se Est un tré - sor sans fin.
2. cou - le du par - don, Que chaque humain s'y la - ve Et cé - lè - bre ton nom.
3. ce sa - lut si beau, A Lui soit d'â-ge en â - ge Gloire ainsi qu'à l'Agneau.

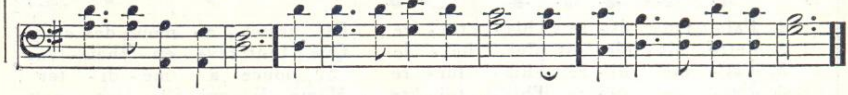

Autre Mélodie

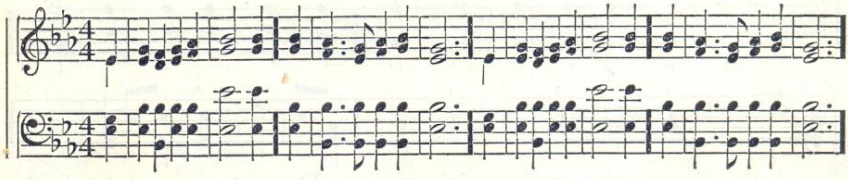

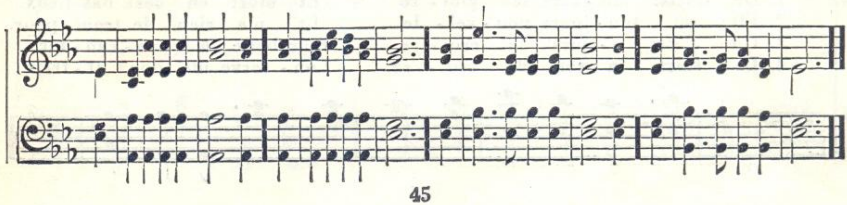

52 Louons le Seigneur !

1. Que d'un cœur re - con - nais - sant Nous lou - ions le Tout - Puis - sant,
2. Chan-tons son nom en tout lieu Car des dieux il est le Dieu.
3. Il sub - vient à tout be - soin Y ap - por - tant tous ses soins.
4. Pour ceux du res - te il pour - vut Au vê - te - ment du sa - lut.

Sa bon - té nous ras - su - re Sa grâ - ce tou - jours du - re.

53 La vieille histoire

1. J'ai - me di - re l'his - toi - re Du grand a - mour des cieux,
2. Cette his - toire est plus bel - le Que tout rêve en - chan - teur
3. J'ai - me di - re l'his - toi - re Si douce à mé - di - ter
4. J'ai - me di - re l'his - toi - re Même à qui la con - naît,

1. De Christ lais - sant la gloi - re Et mort en ces bas lieux.
2. Elle est tou - jours nou - vel - le Et n'a rien de trom - peur.
3. Que j'ose a - lors la croi - re Plus belle à ra - con - ter.
4. La faim, la soif de croi - re Con - serve un doux at - trait.

1. J'ai - me di - re l'his - toi - re Qui sa - tis - fait mon cœur,
2. J'ai - me di - re l'his - toi - re De Christ Jé - sus, mon Roi,
3. O mer - veil - leuse his - toi - re Du ra - chat, du sa - lut;
4. Quand son - geant à la gloi - re J'en - tonne un nou - veau chant,

1. E - veille en ma mé - moi - re Un doux et joy - eux chœur.
2. Com - ment quit - tant la gloi - re Il souf - frit tant pour moi.
3. Si bel - le qu'on veut croi - re Que Dieu seul la con - çut.
4. C'est cet - te vieille his - toi - re Que mon cœur ai - me tant.

J'ai - me di - re l'his - toi - re Du su - blime a - mour des cieux

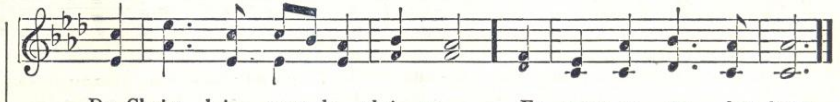

De Christ lais - sant la gloi - re Et mort en ces bas lieux.

Psaume 96

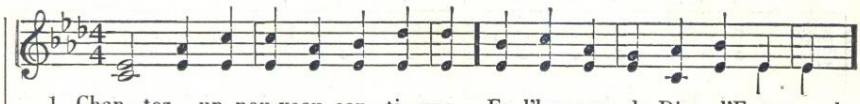

1. Chan - tez un nou-veau can - ti - que En l'honneur de Dieu l'E - ter - nel,
2. A l'é - cho de ses pa - ro - les Fu - rent cré - és les vas - tes cieux,
3. Ter - re sois dans l'al - lé - gres - se De - vant le Sei - gneur, car il vient

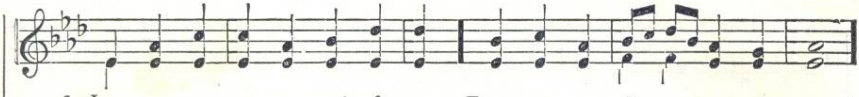

1. Lou - ez son nom ma - gni - fi - que Et son sa - lut pour tout mor - tel.
2. Tous les dieux sont des i - do - les Lui seul est Dieu sur tous les dieux.
3. Pour ju - ger a - vec sa - ges - se Le monde et tout ce qu'il con - tient.

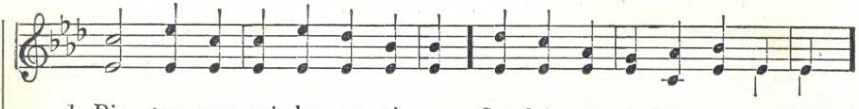

1. Di - tes par - mi les na - ti - ons Sa gloire et ses faits mer - veil - leux
2. Ve - nez, en - trez dans ses par - vis Et con - tem - plez sa ma - jes - té
3. Al - lez, pro - cla - mez aux humains Que l'E - ter - nel règne à ja - mais

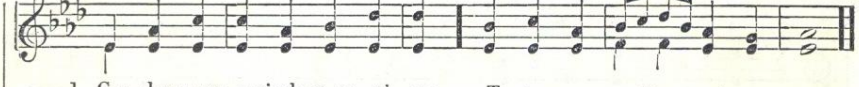

1. Car dans ses moindres ac - ti - ons Tout ap - pa - raît ma - jes - tu - eux
2. Vos cœurs à tous se - ront ra - vis De con - naî - tre la vé - ri - té.
3. Et qu'il dé - tient en - tre ses mains, Le bon - heur la vie et la paix.

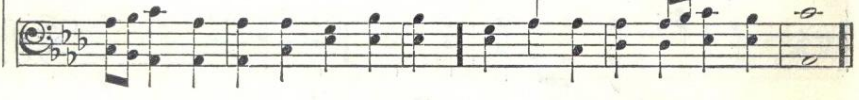

La gloire de Jéhovah

1. Jé - ho-vah Dieu ta sa - ges - se Pa - raît en tes nombreux des - seins
2. Ta fi - dé - li - té su - bli - me Est ma - ni - fes - te cons - tam - ment
3. Tes ac - tes sont d'â-ge en â - ge Dans un li - vre saint rap-por - tés
4. Tu chan-ges le cœur de pier - re Le rem - pla - ce d'un cœur de chair.

1. L'é - ten-du - e a - vec a - dres - se Dé - cla - re l'œu - vre de tes mains.
2. Et ton pou-voir ma - gna - ni - me S'af-fir-me ir - ré - vo - ca - ble - ment.
3. On peut voir à cha - que pa - ge La main de qui les a dic - tés.
4. Tous t'a-do - re - ront sur ter - re, De t'ai - mer cha - cun se - ra fier.

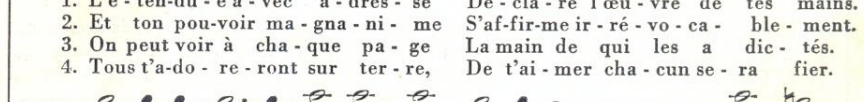

1. Ta gloi - re s'é - tend, du res - te, Dans tou-te sphè - re cé - les - te,
2. Par ta bon-té, cha-que an - né - e, De tes biens, est cou - ron - né - e.
3. Tu par - les, la chose e - xis - te, A ton bras, rien ne ré - sis - te.
4. Un al - lé - lui - a de gloi - re Ac - cla - me - ra ta vic - toi - re,

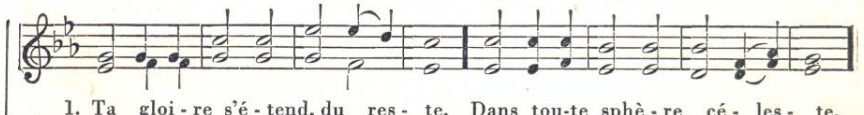

1. Tout pro-cla-me ta ma - jes - té, Partout ton nom est ex - al - té.
2. Tu ré-pands à pro - fu - si - on Sur nous ta bé - né - dic - ti - on.
3. Heu-reux qui se con - fi - e en toi Et qui t'a choi - si pour son Roi.
4. Tandis qu'un ac - cord mer-veil - leux U - ni - ra la ter - re et les cieux.

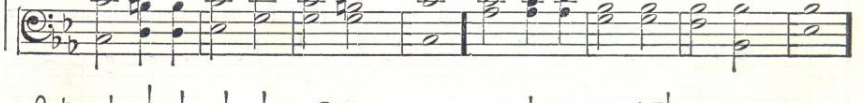

Alléluia !

1. A tra - vers les vas - tes mon-des Tel le bruit de puis-san-tes eaux
2. Des ray - ons per-cent la nu - e Voi - ci l'E - toi - le du ma - tin
3. Que t'of - frir, ô ten-dre Maître ? Nous ne pos - sé-dons au-cun bien;

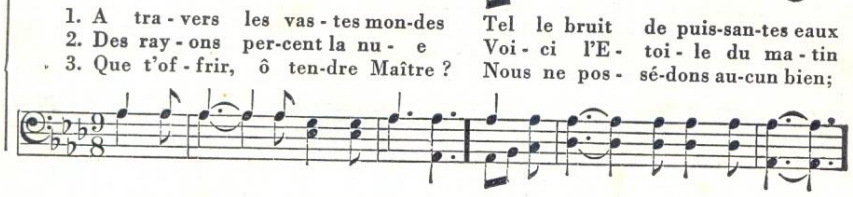

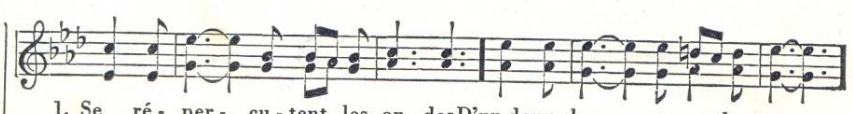

1. Se ré - per - cu - tent les on - des D'un doux chœur aux accords nouveaux.
2. Dou-ce est pour nous sa ve - nu - e, Du bon - heur, c'est le jour sans fin.
3. Prends no-tre cœur, prends no-tre ê-tre Prends no - tre tout, sa - cre - le tien.

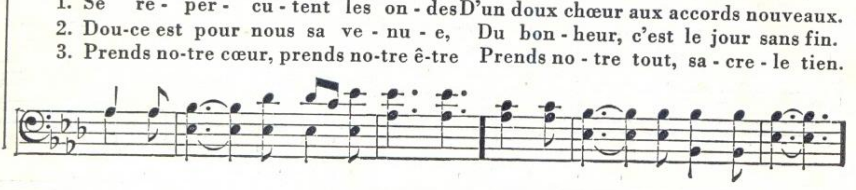

Al - lé - lui - a! le ciel s'ou - vre Lais-sant pas-ser Christ le Seigneur

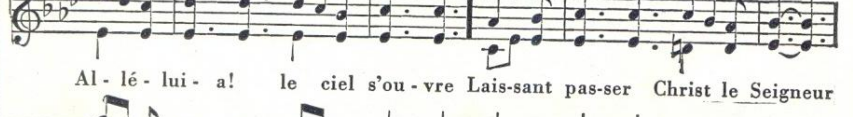

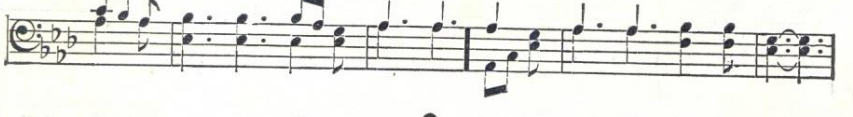

Que tout cœur pour lui s'en - tr'ou-vre: Ho - san - na! Gloi - re au Sau-veur.

Acclamez le Seigneur !

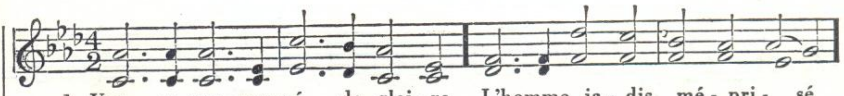

1. Voy - ez cou - ron-né de gloi - re L'homme ja - dis mé - pri - sé
2. Char - gés des dons qu'il ap - por - te Les an - ges a - vec en - train
3. O vous qui, de mo - que - ri - e, L'a - vez sou - vent fla - gel - lé
4. Que cha - cun d'une même â - me Pour Dieu d'un ar - dent a - mour

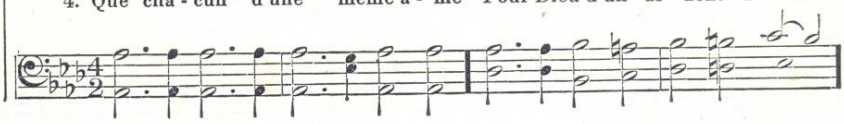

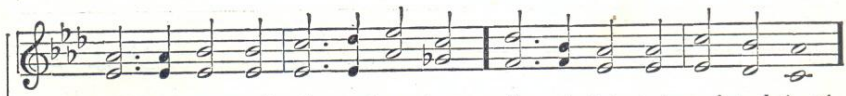

1. Il re - vient de la vic - toi - re Par Lui tout joug fut bri - sé.
2. Tout en lui for - mant es - cor - te En - ton - nent le beau re - frain.
3. Pleu - rez vo - tre trom - pe - ri - e, Ac - cla - mez son ju - bi - lé.
4. Prou - ve dé - sor - mais sa flam-me Et clame a - lors à son tour.

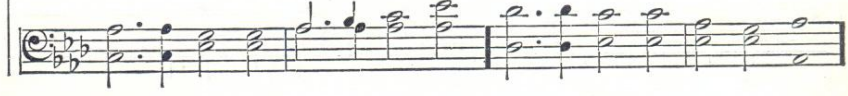

Vi - vat, Vi - vat, Vi - vat ! Au bras de Jé - ho - vah!

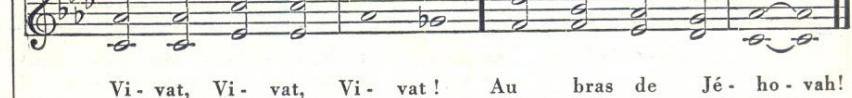

Vi - vat, Vi - vat, Vi - vat ! Au bras de Jé - ho - vah!

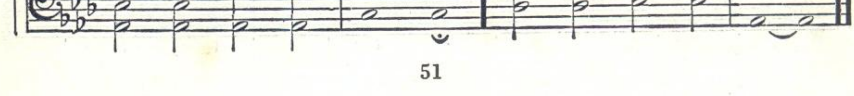

58 Un jour dans tes parvis

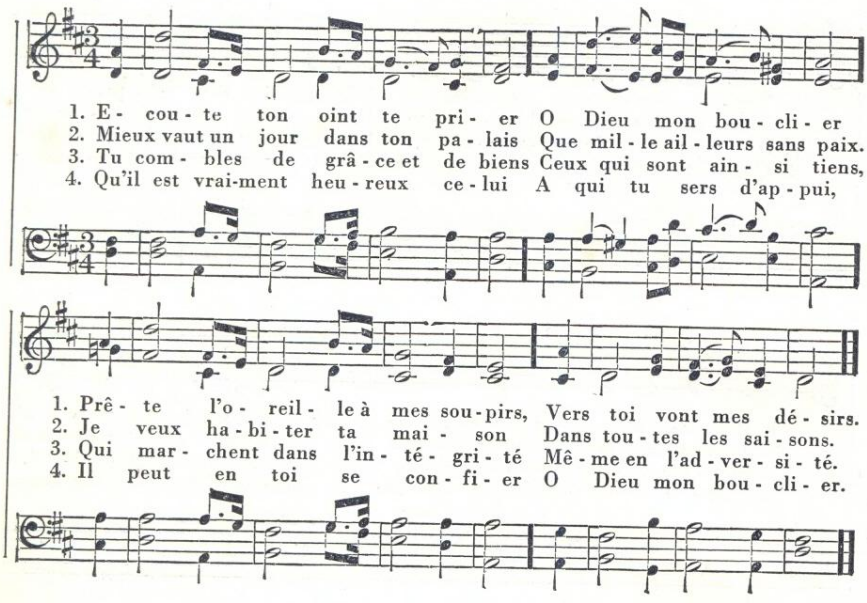

59 Bénir le Tout-Puissant

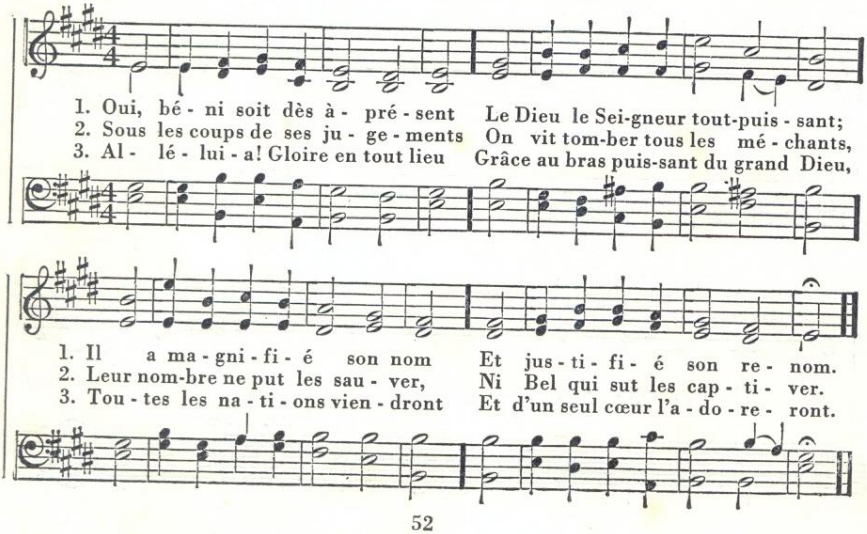

Entendre l'appel

1. L'é - toi - le ma - tu - ti - na - le Do - re le ciel de ses feux,
2. Qu'au - cun de nous ne s'af - fo - le Le Maî - tre est aux a - vi - rons,
3. Cours per - sé - vé - rant et fer - me N'ai - e point peur de Sa - tan,
4. Sur tout co - teau, tou - te plai - ne L'é - ten - dard se - ra dres - sé

1. Le jour du Très - Haut s'ins - tal - le, Viens of - frir à Dieu tes vœux.
2. Comp-tons donc sur sa pa - ro - le Par lui nous tri - om - phe-rons.
3. Christ t'ai - de - ra jus - qu'au ter - me De la sain - te Ca - na - an.
4. Au nom du grand Ca - pi - tai - ne Dont le rè - gne a com - men - cé.

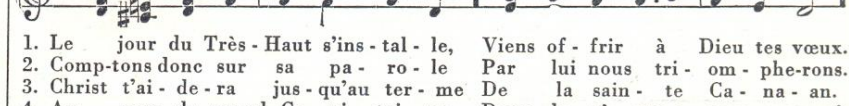

En - tends l'ap - pel, re - vêts l'ar-mu-re, Prends le glai-ve à deux tran-chants,

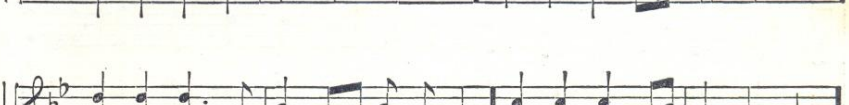

Mets ton cas - que et ta chaus-sure, Al - lons, soyons forts et vi - gi - lants.

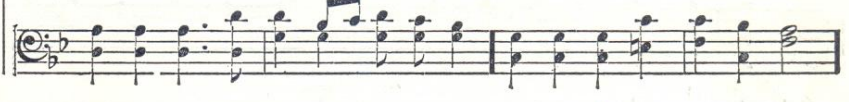

Le nouveau jour

1. Les té - nè - bres dis - pa - rais - sent pour tou - jours de la ter - re
2. Pour-quoi ce tu - multe ef - fray - ant, cha - os é - pou - van - ta - ble,
3. Les na - ti - ons peu - vent s'u - nir en u - ne sain - te li - gue,
4. O vous qui cher - chez un bon - heur fuy - ant comme un mi - ra - ge

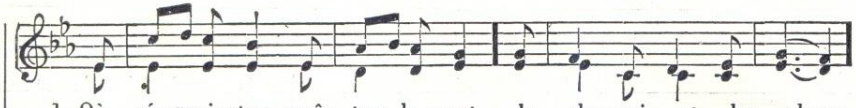

1. Où ré - gnaient en maî - tres la mort, le cha - grin et les pleurs.
2. A l'en - ten - dre cha - cun fré - mit; tout chan - celle à sa voix;
3. A - jou - ter ef - fort sur ef - fort; rien ne ré - us - si - ra,
4. Dé - sa - bu - sés jour a - près jour à cau - se du des - tin!

1. Le so - leil pa - raît, de ses feux il do - re l'hé - mis - phè-re
2. Le mon - de passe a - vec fra - cas pris d'un mal in - cu - ra - ble,
3. Le jour qui vient con - su - me - ra, bri - se - ra toute in - tri - gue,
4. E - cou - tez no - tre mes - sa - ge, et re - pre - nez cou - ra - ge,

1. Et de ses ray - ons bien - fai - sants fait é - clo - re les fleurs.
2. Un nou - vel â - ge s'ins - tau - re sous Christ le Roi des rois.
3. Sur les rui - nes le nou - veau Roi ré - é - di - fi - e - ra.
4. Le jour qui se lève, à vos maux, met - tra sû - re - ment fin.

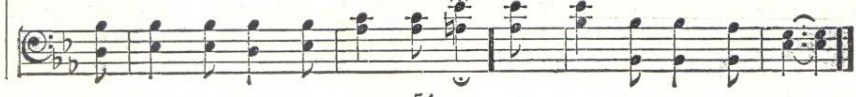

Le Seigneur dans son temple

1. Au - tour du Sei - gneur glo - ri - eux Pa - rais - sant dans son pa - lais
2. Les saints com-me les sé - ra - phins Sont tous heu-reux à leur tour
3. O Dieu ton reste à son Sei-gneur Veut s'u - nir pour t'a - do - rer,

1. Les sé - ra - phins sont tout joy - eux D'en-ton - ner l'hym - ne de paix.
2. De te di - re dans leurs re - frains Saint, St. St. le Dieu d'a-mour.
3. Tout cœur mû d'u - ne sainte ar - deur A toi veut se con - sa - crer.

Ta gloire, ô Dieu, rem - plit les cieux; Tout pro - cla - me ta gran-deur;

A Toi la lou - ange en tous lieux Saint, St., St. est le Sei - gneur.

Salut

1. Dé - li - vran - ce pour le mon - de Par le sa - lut de Dieu,
2. Sa - lut! Oh quel doux mes - sa - ge Pour le cœur du pros - crit
3. Sa - lut! Vous saints dans l'é - preu ve Vous l'a - vez main - te - nant,
4. Sa - lut! O œu - vre bé - ni - e Pour le Christ glo - ri - eux,
5. Sa - lut! Quel - le dou - ce joi - e Ré - ser - vée aux hu - mains

1. Dé - sor - mais la grâ - ce a - bon - de Pour la race en tout lieu.
2. Il chante et re - prend cou - ra - ge Grâce au sa - lut ac - quis.
3. Sa pro - messe en est la preu - ve Sa force in - ter - ve - nant.
4. Mon-trant l'am-pleur in - fi - ni - e Du sa - lut gra - ci - eux.
5. Mar-chant sur la sain - te voi - e, Vers Dieu ten - dant les mains.

1. Dé - sor - mais la grâce a - bon - de Pour la race en tout lieu.
2. Il chante et re - prend cou - ra - ge Grâce au sa - lut ac - quis.
3. Sa pro - messe en est la preu - ve Sa force in - ter - ve - nant.
4. Montrant l'am-pleur in - fi - ni - e Du sa - lut gra - ci - eux.
5. Marchant sur la sain - te voi - e Vers Dieu ten - dant les mains.

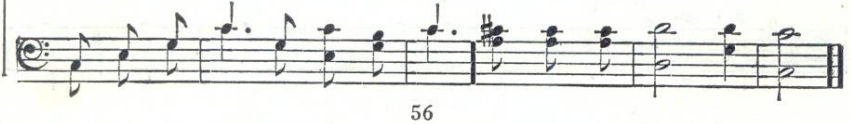

Soldats de Christ

1. Sol - dats de Christ en a - vant, Sur - tout pre - nez l'ar - mu - re,
2. Pro - cla - mez à l'af - fa - mé Le su - bli - me mes - sa - ge

1. Car la ba - taille est du - re Et votre en - ne - mi puis - sant.
2. Qui se - ra le vrai ga - ge D'es - poir par vous ex - pri - mé.

1. Le - vez l'é - ten-dard au ciel Au nom de Dieu l'E - ter - nel;
2. Par - lez du rè - gne bé - ni Où tout se - ra ré - u - ni

1. Qu'il flot - te sans cesse au vent Et tou - jours sur le de - vant.
2. Sur la terre et dans les cieux, A - lors tous se - ront joy - eux.

1. Qu'il flot - te sans cesse au vent Et tou - jours sur le de - vant.
2. Sur la terre et dans les cieux, A - lors tous se - ront joy - eux.

Org.

Debout pour Jésus

1. De - bout, sain - te co - hor - te, Sol - dats du Roi des rois!
2. La trom - pet - te ré - son - ne, De - bout vail - lants sol - dats!
3. De - bout pour la ba - tail - le, Par - tons, n'hé - si - tons plus!
4. De - bout, de - bout en - co - re, Lut - tons jus - qu'à la fin;

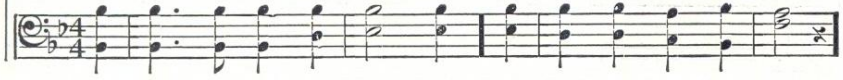

1. Te - nez d'u - ne main for - te L'é - ten - dard de la croix.
2. L'im - mor - tel - le cou - ron - ne Est le prix des com - bats.
3. Pour que nul ne dé - fail - le, Re - gar - dons à Jé - sus.
4. Dé - jà bril - le l'au - ro - re A l'ho - ri - zon pro - chain.

1. Au sen - tier de la gloi - re, Jé - sus-Christ nous con - duit;
2. Si l'en - ne - mi fait ra - ge, Soy - ons fer - mes et forts;
3. De l'ar - mure in - vin - ci - ble, Sol - dats re - vê - tons - nous;
4. Bien - tôt je - tant nos ar - mes, Aux pieds du Roi des rois

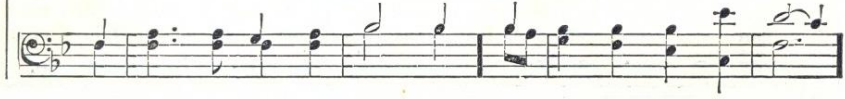

1. De vic - toire en vic - toi - re, Il mè - ne qui le suit.
2. Re - dou - blons de cou - ra - ge S'il re - dou - ble d'ef - forts.
3. Le tri - omphe est pos - si - ble Pour qui lutte à ge - noux.
4. Les chants a - près les lar - mes, Le trône a - près la croix.

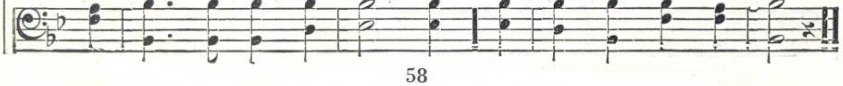

Laissez entrer le Roi de gloire

1. Voi - ci, voi - ci le Roi de gloi - re L'au - be pa - raît sur les co - teaux
2. La nuit du pé - ché, du mys - tè - re Dé - jà commen-ce à s'é - loi - gner,
3. Quoi-que la nu - ée ac - com - pa - gne, Obs - cur - cis - se le jour nais - sant,

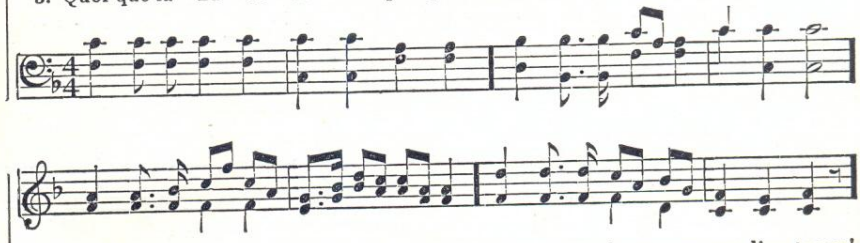

1. Chas-sant du pé - ché la nuit noi-re, O por - tes, haus - sez vos lin - teaux!
2. L'au-be luit, ré - veil - le - toi, ter - re, Voi - ci ce - lui qui doit ré - gner.
3. Les veilleurs voient de la mon - ta - gne Le som-met tout res - plen-dis - sant.

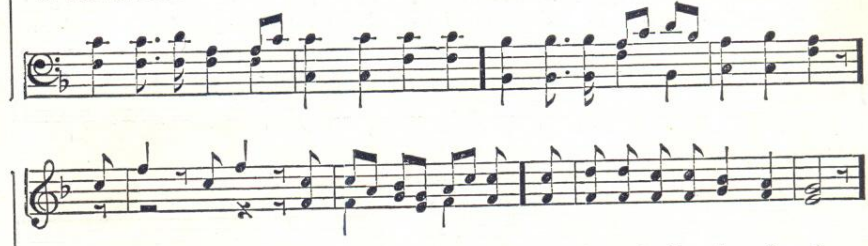

Voi - ci ! voi - ci le Roi de gloi - re, Pour bé - nir il quit-te les cieux,

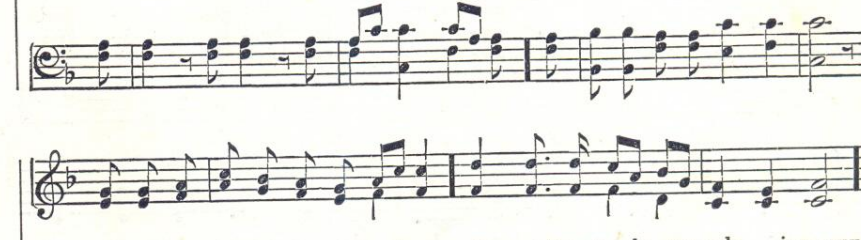

C'est le Roi que suit la vic - toi - re Peu - ples, ac - cla - mez - le joy - eux !

67

Tout à toi

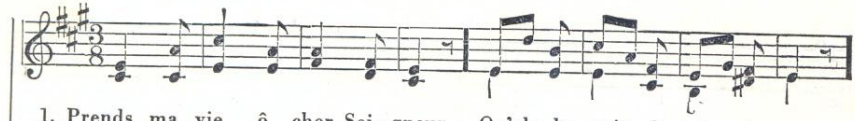

1. Prends ma vie ô cher Sei - gneur Qu'el - le soit à ton hon - neur.
2. Prends mes pieds et que pour toi Ils se meu - vent ô mon Roi.
3. Prends mes lè - vres qu'à ja - mais El - les pro - cla - ment ta paix.
4. Prends mon temps, prends tout moment Pour te lou - er cons-tam-ment.
5. Prends mon a - mour E - ter - nel Le voi - ci sur ton au - tel.

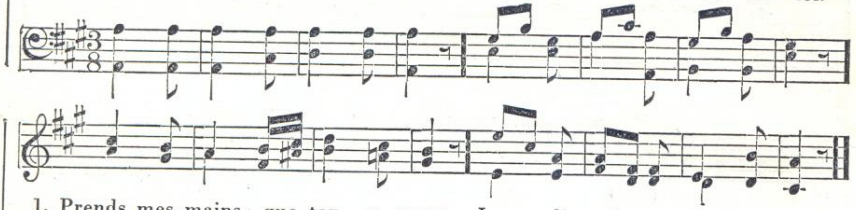

1. Prends mes mains, que ton a - mour Les di - ri - ge cha - que jour,
2. Prends ma voix, qu'un son joy - eux Mon - te vers toi dans les cieux.
3. Prends mon ar - gent et mon or Que tu sois mon seul tré - sor.
4. Prends mon es - prit, prends mon tout Je veux te sui - vre par - tout.
5. Prends - moi car je t'ap - par-tiens Corps, âme, es - prit, vie et biens.

68

Dites-le!

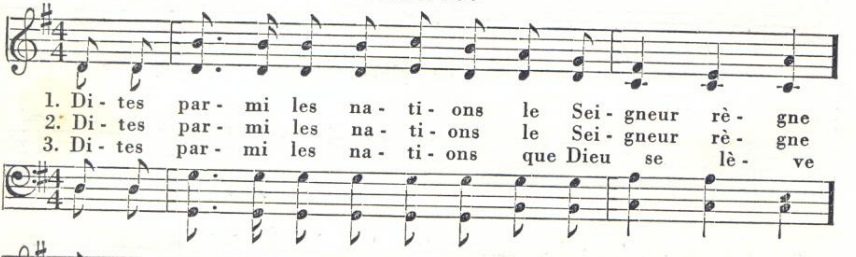

1. Di - tes par - mi les na - ti - ons le Sei - gneur rè - gne
2. Di - tes par - mi les na - ti - ons le Sei - gneur rè - gne
3. Di - tes par - mi les na - ti - ons que Dieu se lè - ve

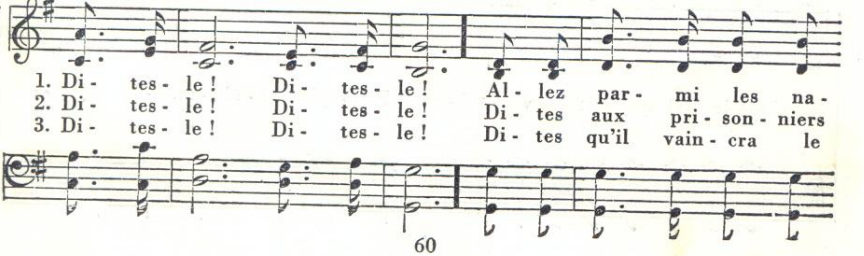

1. Di - tes - le ! Di - tes - le ! Al - lez par - mi les na -
2. Di - tes - le ! Di - tes - le ! Di - tes aux pri - son - niers
3. Di - tes - le ! Di - tes - le ! Di - tes qu'il vain - cra le

1. ti - ons por - ter l'en - sei - gne Por - tez - le ! Por - tez - le !
2. qu'il va bri - ser leur chaî - ne Di - tes - le ! Di - tes - le !
3. pé - ché sans plus de trê - ve Di - tes - le ! Di - tes - le !

1. Oui di - tes, l'âme en li - es - se, Qu'il règne à ja - mais
2. Di - tes aux fa - ti - gués qu'il veut tous les re - le - ver
3. Al - lez par monts, par vaux, par - tout, en tou - te sai - son

1. Lui le puis-sant roi de gloi - re, le Prin - ce de paix. Qu'un chant
2. Qu'il veut gué - rir les af - fli - gés et les ré - no - ver. Pu - bli -
3. Dans les car - re - fours, les sen-tiers, pa - lais et mai - sons Dire aux

1. s'é - lè - ve et quechacun vienne à son palais Le chan - ter, le chan - ter.
2. ez par-mi les pécheurs qu'il vient pour sauver Pour sau - ver, pour sau - ver.
3. ma - la - des ce qu'il faut pour leur guérison Di - tes - le ! Di - tes - le !

Le Seigneur est Roi — élève ta voix

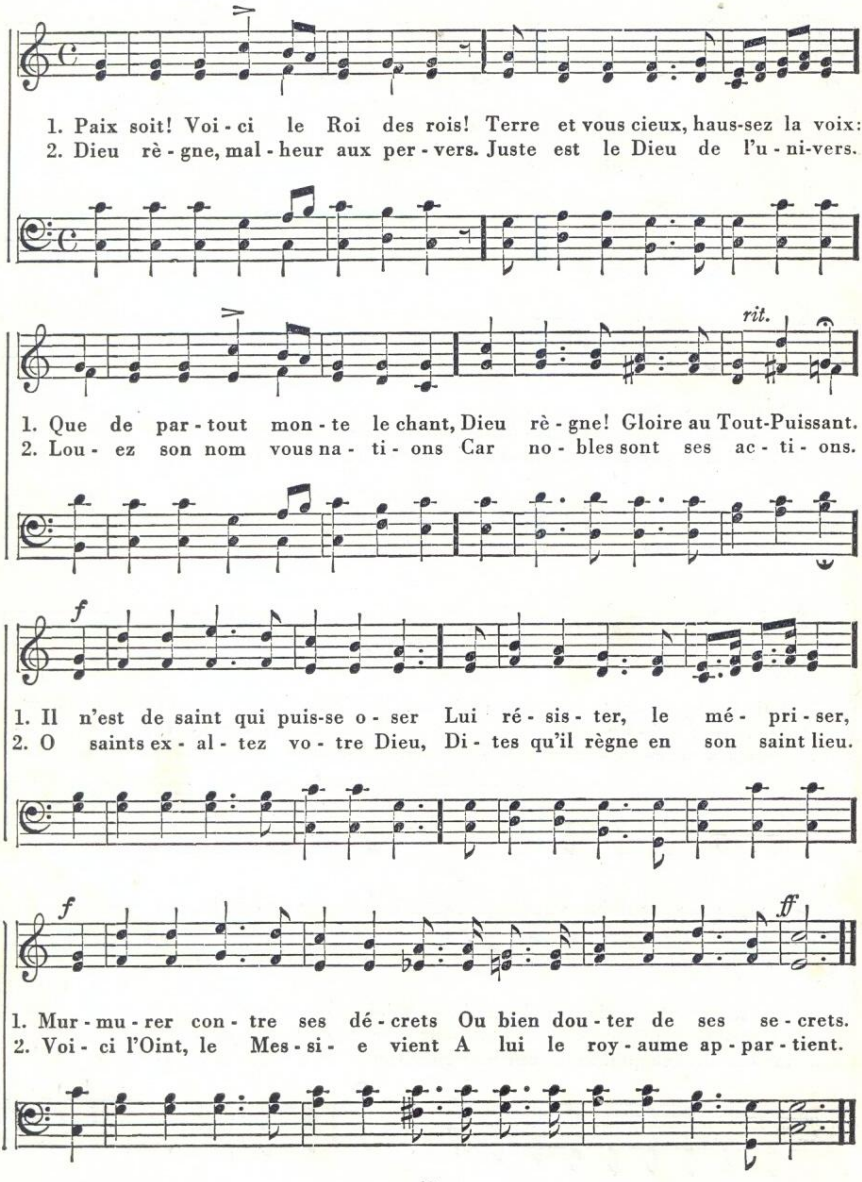

Armaguédon

1. Dé - jà les flots mu - gis - sent Les cieux s'obs - cur - cis - sent;
2. Tan - dis que sur la ter - re Cha - cun dé - ses - pè - re;
3. Son - nez de la trom - pet - te En ce jour de fê - te,

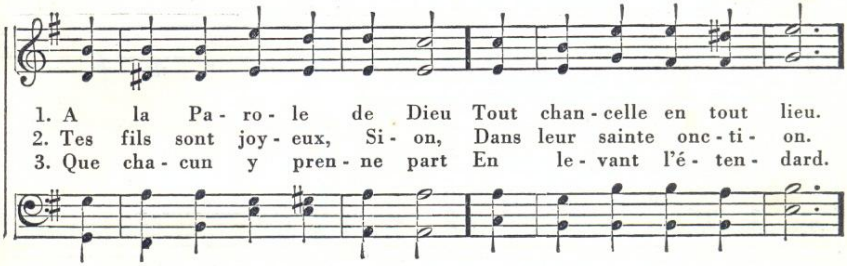

1. A la Pa - ro - le de Dieu Tout chan - celle en tout lieu.
2. Tes fils sont joy - eux, Si - on, Dans leur sainte onc - ti - on.
3. Que cha - cun y pren - ne part En le - vant l'é - ten - dard.

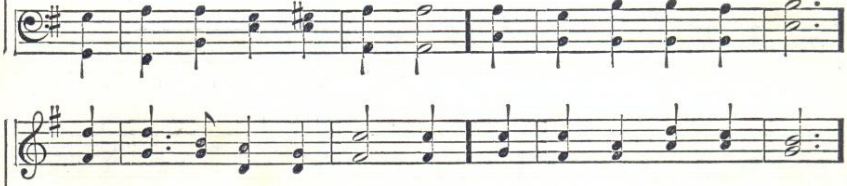

1. Di - ri - geant les é - lé - ments Dieu rend ses ju - ge - ments;
2. Bien qu'à Christ com - me pro - mis Le roy - aume est re - mis,
3. En a - vant, guerre au ma - lin, Tel est l'or - dre di - vin;

1. Les mon - ta - gnes de Ba - san Crou - lent dans l'ou - ra - gan.
2. Les co - hor - tes du Mé - chant Ten - tent le Dieu puis - sant.
3. La dé - li - vran - ce vien - dra Le Sei - gneur com - bat - tra.

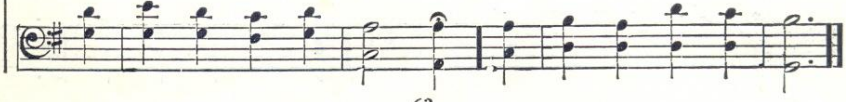

C'est le jour que l'Eternel a fait

1. Oh! tres - sail - lez ciel et ter - re, Ex - al - tez l'E - ter - nel,
2. Vi - vat au Sei - gneur de grâ - ce Qui, oint de Jé - ho - vah,

1. Car voi - ci la nou - velle è - re Le jour d'Em - ma - nu - el.
2. Vient pour li - bé - rer la ra - ce Qu'en sa mort il sau - va.

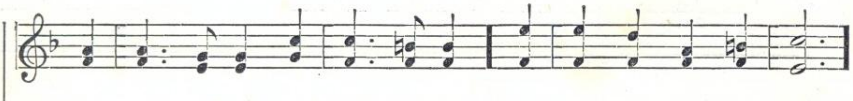

1. Ho - san - na pour ton Roi, Si - on, Il t'ap - por - te à ja - mais
2. Ho - san - na dans les plus hauts cieux Que par - tout, en tout lieu

1. A - vec la com - mu - ne u - ni - on Le bon - heur et la paix.
2. L'on dise et re - di - se, joy - eux: Ho - san - na, gloire à Dieu.

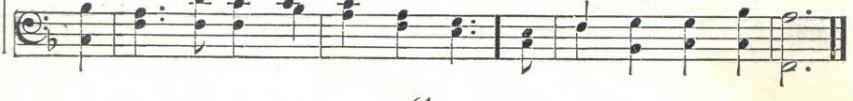

72 Psaume 29

1. Fils du Très-Haut ren - dez gloi-re Au Cré - a - teur du fir - ma-ment,
2. Ren - dez gloi - re à vo - tre Pè - re Sa voix re - ten - tit sur les eaux,
3. E - cou - tez sa voix puis-san - te Bri - sant les cè - dres du Li - ban
4. L'E - ter - nel est sur son trô - ne Tout dit gloi - re dans son pa - lais,

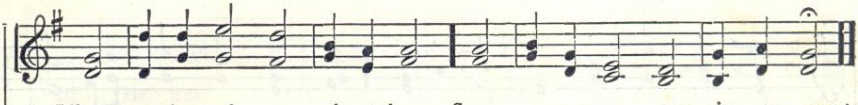

1. L'heu - re vient où sa vic - toi - re Se - ra vue en son ju - ge - ment.
2. Il fait gron - der le ton - ner - re, De la mer il cal - me les flots.
3. Se - mant ain - si l'é - pou - van - te Dans les co - hor - tes de Sa - tan.
4. La mys - ti - que Ba - by - lo - ne Est a - né - an - tie à ja - mais.

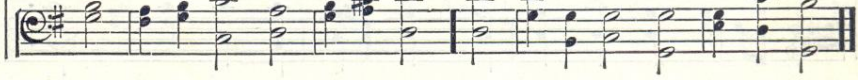

73 Christ, notre Pâque

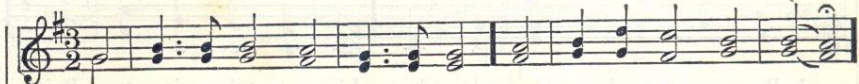

1. En mé - moi - re du bon Maî - tre Nous fê - tons ce re - pas
2. Nous pre - nons ce pain de vi - e Sym - bo - le de sa chair
3. Cet - te cou - pe nous rap - pel - le Ta mort, bien - ai - mé Roi,
4. Quel - le su - bli - me es - pé - ran - ce A - vec toi tous les jours

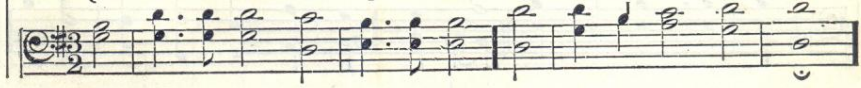

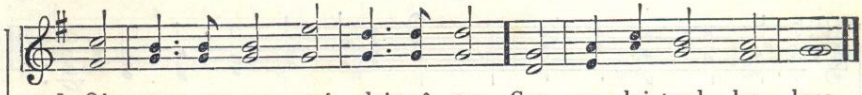

1. Où tout con - sa - cré doit ê - tre Car on lui tend les bras.
2. Ce vin, la cou - pe ser - vi - e Du Jour - dain au Cal - vair.
3. Et cet - te gloi - re é - ter - nel - le Par - ta - gé - e a - vec Toi.
4. Re - vê - tus de ta puis - san - ce Pour te lou - er tou - jours.

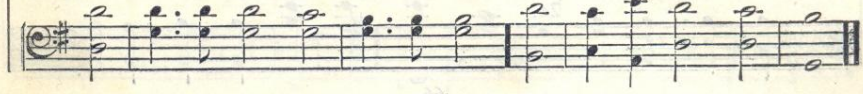

Ta lumière est venue, ô Sion

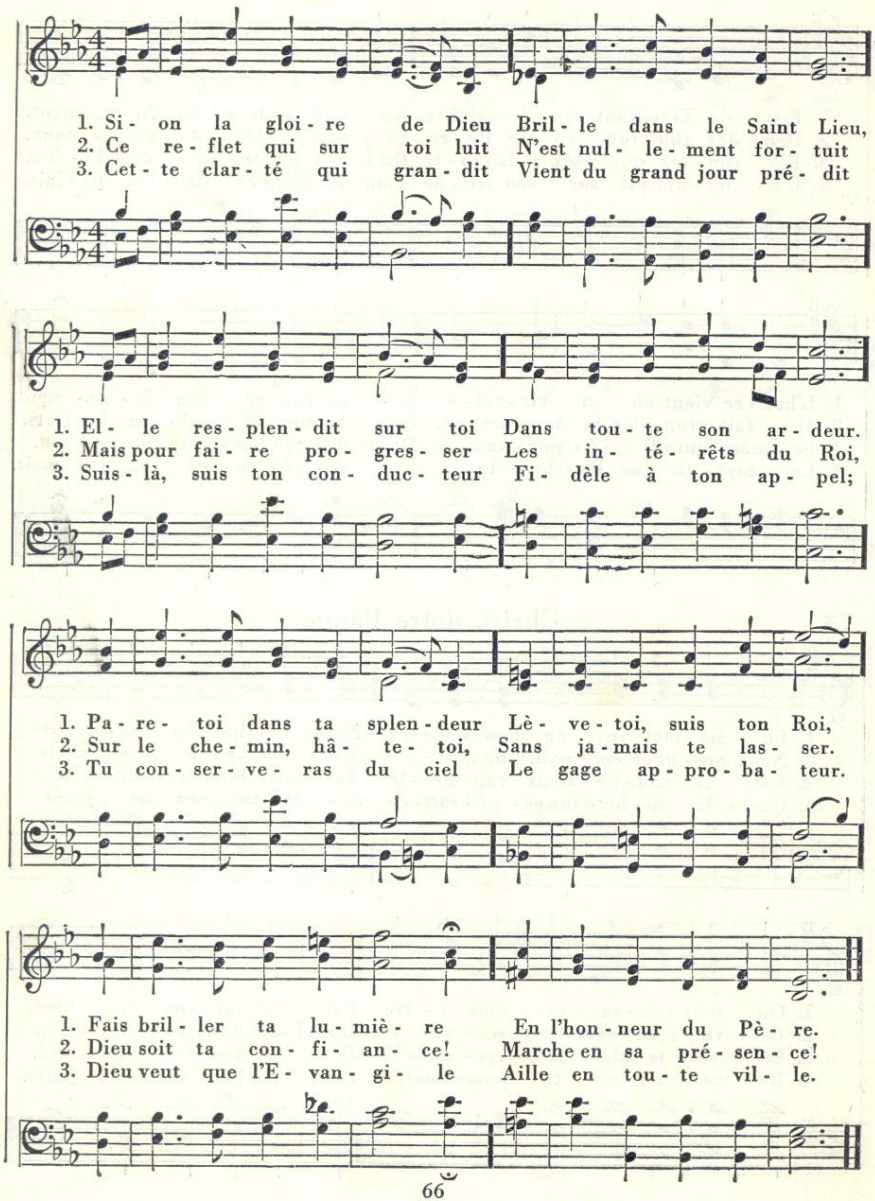

75 Jésus, notre Grand-Prêtre

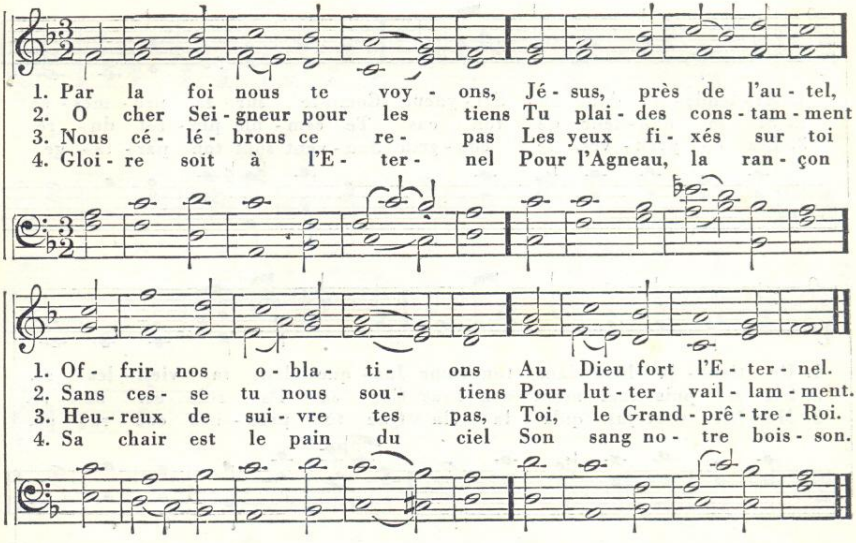

76 En toute occasion

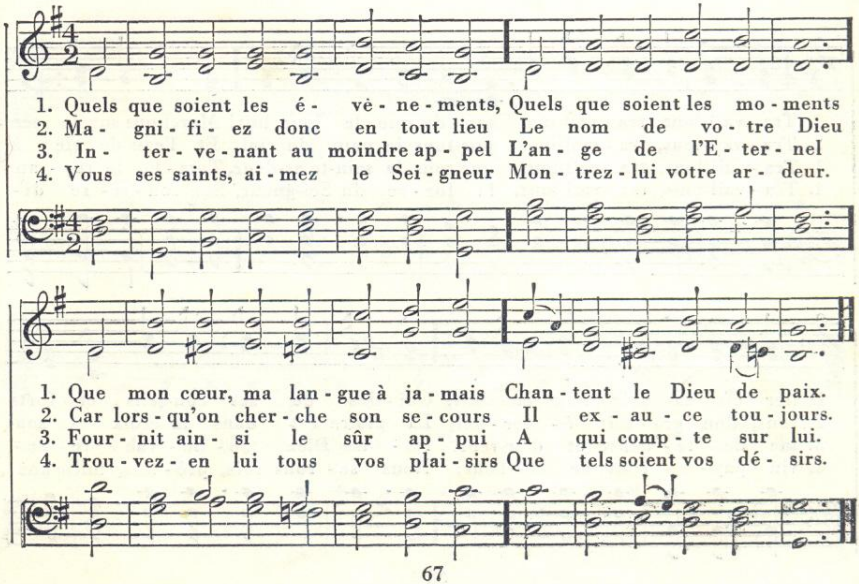

77 Attends-toi au Seigneur

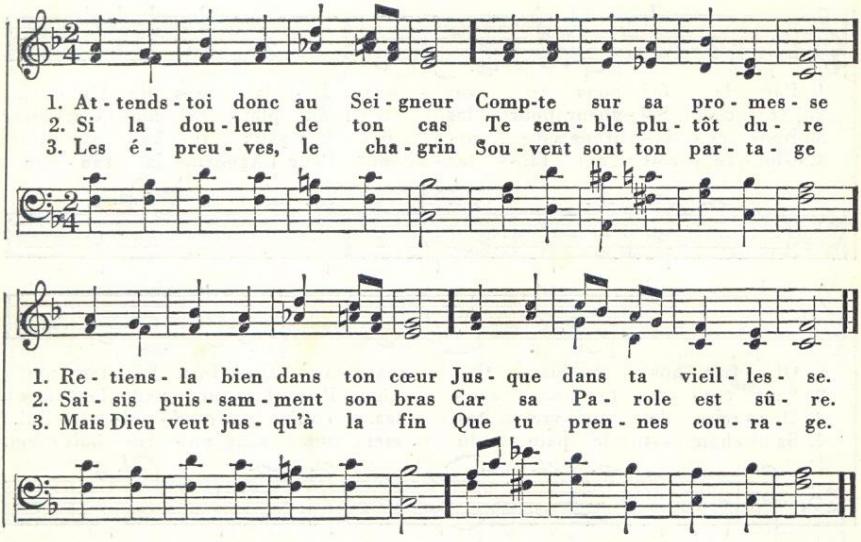

78 Travaillons

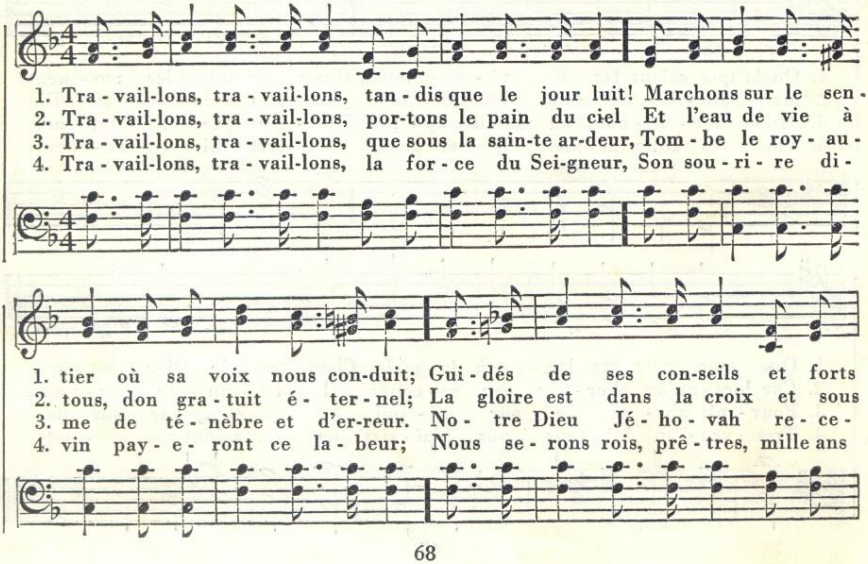

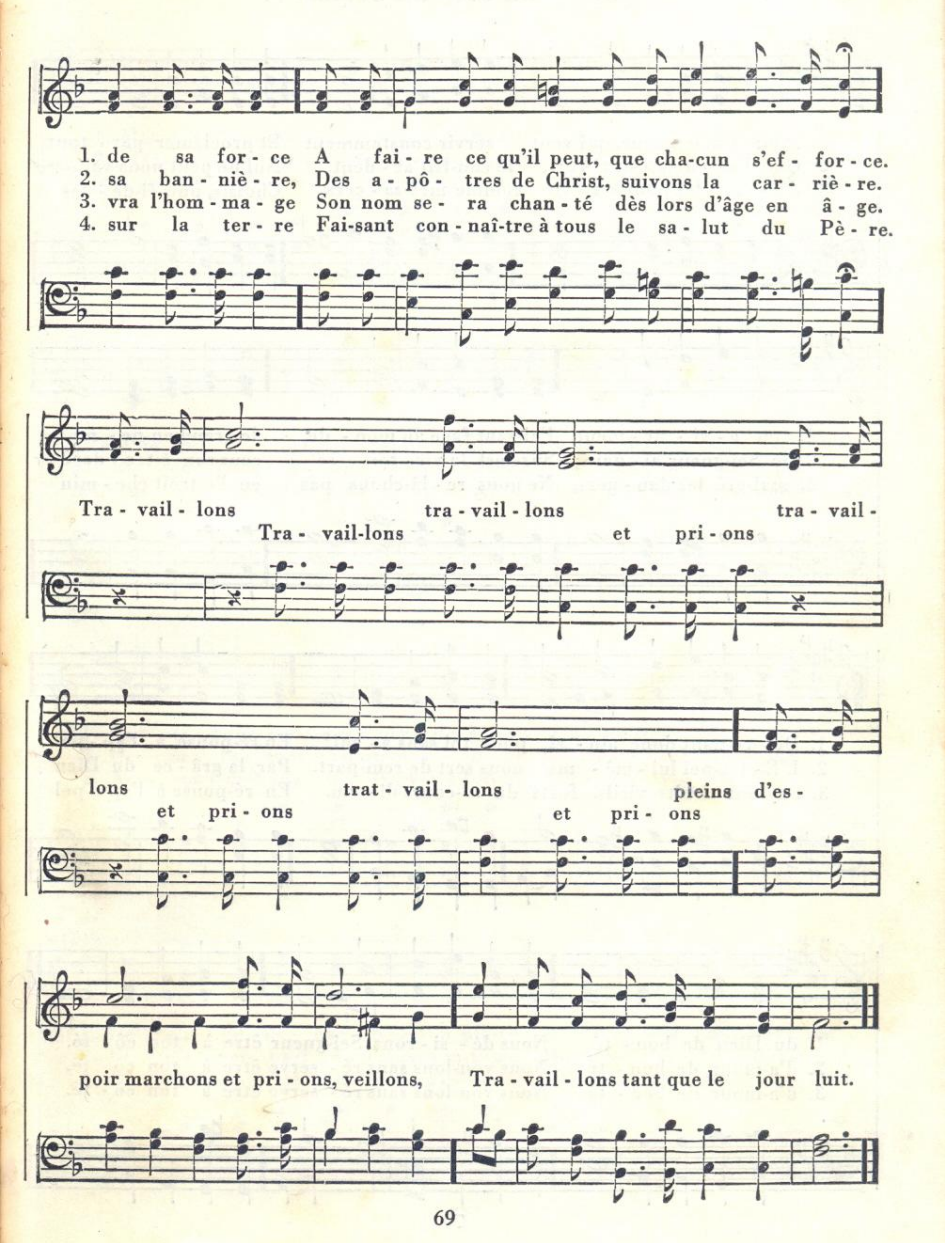
1. de sa for - ce A fai - re ce qu'il peut, que cha-cun s'ef - for - ce.
2. sa ban - niè - re, Des a - pô - tres de Christ, suivons la car - riè - re.
3. vra l'hom - ma - ge Son nom se - ra chan - té dès lors d'âge en â - ge.
4. sur la ter - re Fai-sant con - naî-tre à tous le sa - lut du Pè - re.
Tra - vail - lons tra - vail - lons tra - vail -
Tra - vail-lons et pri - ons
lons trat - vail - lons pleins d'es -
et pri - ons et pri - ons
poir marchons et pri - ons, veillons, Tra - vail - lons tant que le jour luit.

Qui est du côté du Seigneur?

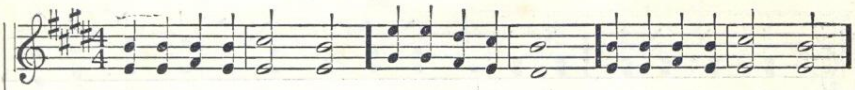

1. Pour toi Seigneur, qui veut servir constamment Et proclamer par - tout
2. Que l'en - ne-mi soit fort, le con-flit ar - dent, Nul ne peut nous vain-cre
3. Ap - pe - lés pour ser - vir comme mes-sa - gers, Choisis, puis fi-dè - les

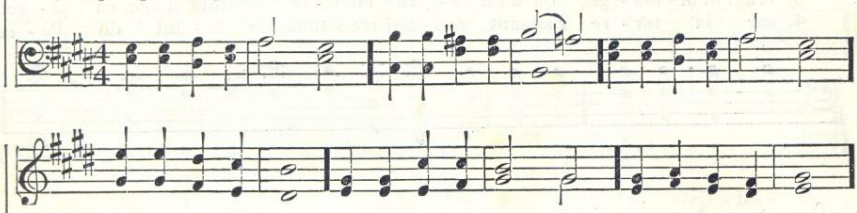

1. ton a - vè - ne - ment, Fai-sant face au mon - de, le grand en-ne - mi
2. le Sei-gneur ai - dant; Sûre est la vic - toi - re sous son é-ten - dard
3. mal-gré les dan - gers, Ne nous re - lâ-chons pas en l'é-troit che - min

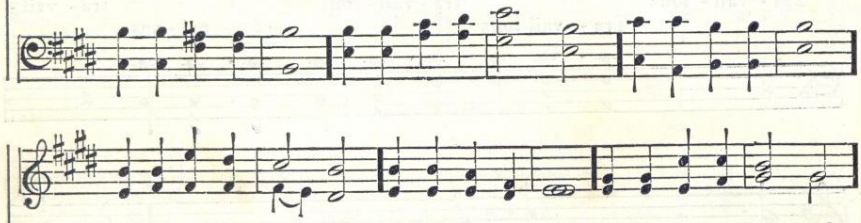

1. De - ve-nant donc ain - si pour toi sans a - mi? En ré-ponse à l'ap - pel
2. L'E - ter-nel lui - mê - me nous sert de rem-part. Par la grâ - ce du Dieu
3. Soy-ons droits, virils, forts du se-cours di - vin. En ré-ponse à l'ap - pel

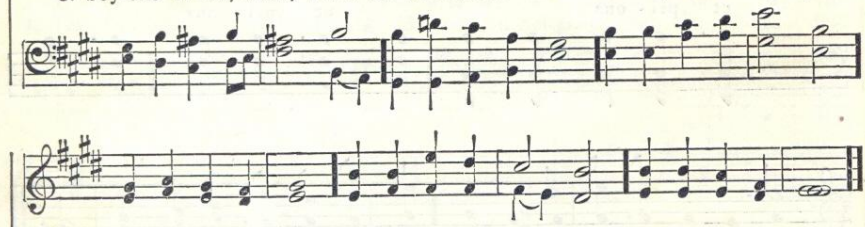

1. du Dieu de bon - té Nous dé - si - rons Sei-gneur être à ton cô - té.
2. d'a-mour, de bon - té Nous vou-lons sans ré - serve être à ton cô - té.
3. d'a-mour, de bon - té Nous vou-lons sans ré - serve être à ton cô - té.

Merci Seigneur

1. Mer - ci Sei - gneur de nous permettre De tra - vail - ler pour toi.
2. Mer - ci de pou - voir dire au monde Que tu vas le bé - nir
3. Que ta vé - ri - té pré - ci - euse Et sem - blable au joy - au,

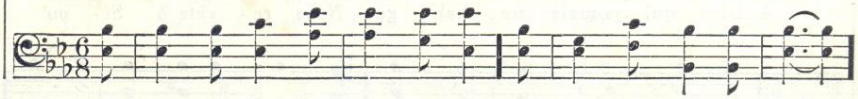

1. Faible est la voix, il faut l'admettre, Pour par - ler de son Roi.
2. Et que l'obs - cu - ri - té pro - fonde A - vant peu va fi - nir.
3. Nous soit tou - jours plus lu - mi - neuse, Un tré - sor frais, nou - veau.

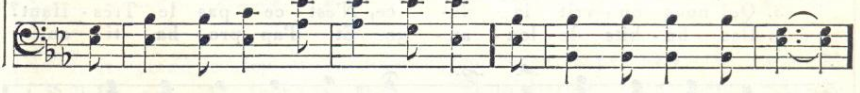

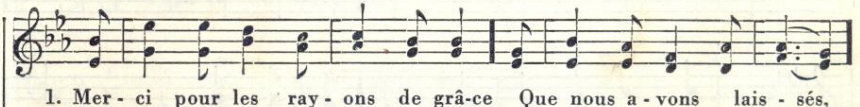

1. Mer - ci pour les ray - ons de grâ-ce Que nous a - vons lais - sés,
2. O la fa - veur vrai-ment su - bli-me D'être un tel mes - sa - ger
3. Ac - cor - de-nous ô Dieu ta for-ce, Qu'a-vec vi - ri - li - té

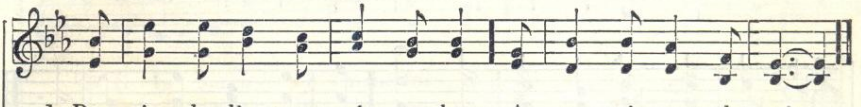

1. De ci, de là, con - trée ou pla-ce A cer - tains cœurs las - sés.
2. Et d'a - voir part à l'œuvre in-ti-me Du cé - les - te Ber - ger.
3. Et sans crain - te cha - cun s'ef-for-ce D'an - non - cer ta bon - té.

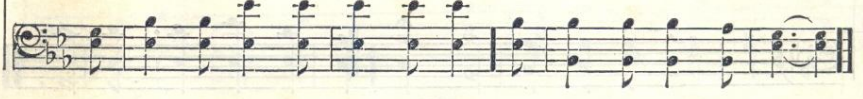

Chantons la louange à Jéhovah

1. A Ce- lui qui nous ai- me Nous of- frons cha- que jour
2. N'est- il pas rai- son- na- ble D'ap- por- ter sur l'au- tel
3. No- tre part de ser- vi- ce Ne vient- el- le d'en haut?
4. Dieu qui ja-mais ne chan- ge Nous re- vêts ô Si- on

1. Comme hom-ma- ge su- prê- me No- tre tri- but d'a- mour.
2. En of- frande a- gré- a- ble Nos corps à l'E- ter- nel.
3. Qui nous ou- vrit la li- ce, N'est- ce pas le Très- Haut?
4. Des ha- bits de lou- an- ge Et d'ap- pro- ba- ti- on.

Nous li- ons notre of- fran- de Aux cor- nes de l'au- tel,

No- tre joie est bien gran- de De lou- er l'E- ter- nel.

Acclamez le Roi

1. Viens Is - ra - ël sain - te ra - ce Tour - ne vers le Roï ta fa - ce
2. Il ap - por - te sur la ter - re Le don ac-quis au Cal - vai - re
3. La pier - re dés - ap-prou - vé - e Est dé - sormais ap-prou-vé - e,

1. Il prend le scep - tre en mains. Son règne est proche à la por - te
2. La vie à tout ja - mais. Sur qui marche en sa pré - sen - ce
3. La pier - re du som - met. Si - on vail-lan - te co - hor - te

1. Il va par u - ne main for - te Dé - li - vrer les hu - mains.
2. Dans la pleine o - bé - is - san - ce Il ré - pan - dra sa paix.
3. Ac - cla - me ton Roi, sois for - te Pour por - ter son dé - cret.

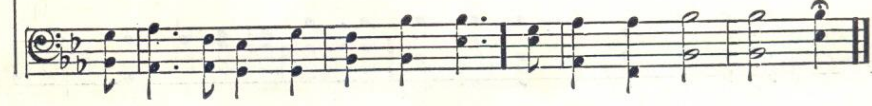

83 Ton nom est glorieux

1. Ton nom est grand sur la ter - re O Dieu tu - té - lai - re
2. Mon cœur veut te ren-dre homma - ge Quand je vois l'ou - vra - ge
3. Il m'ar - ri - ve ô Dieu su - prê - me De di - re en moi - mê - me:
4. Pour cé - lé - brer tes lou - an - ges De - vant les saints an - ges
5. Tu l'as é - ta - bli le Maî - tre, De tout, de tout ê - tre,

1. Ta splen - deur é - cla - te en tous lieux Bien au - des - sus des cieux.
2. Que tu se - mas dans l'u - ni - vers Sur ter - re et dans les mers.
3. Qu'est l'humain pour t'en sou - ve - nir Et vou - loir le bé - nir.
4. Jé - sus fut fait chair et mou - rut As - su - rant le sa - lut.
5. Com - bien ton nom est mer - veil - leux O Sei - gneur glo - ri - eux.

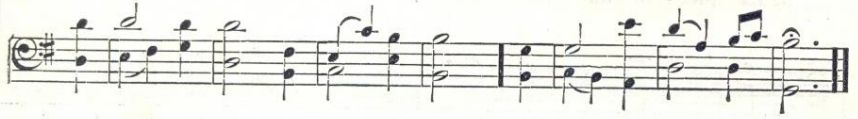

84 Dieu est avec toi

1. De tou - tes parts as - sié - gé - e Tour de Si - on, ne crains rien,
2. Au - cune a - mi - tié n'est sta - ble, On brise un li - en char - nel;
3. Dans la four - naise il t'é - prou - ve A - fin que tu bril - les mieux

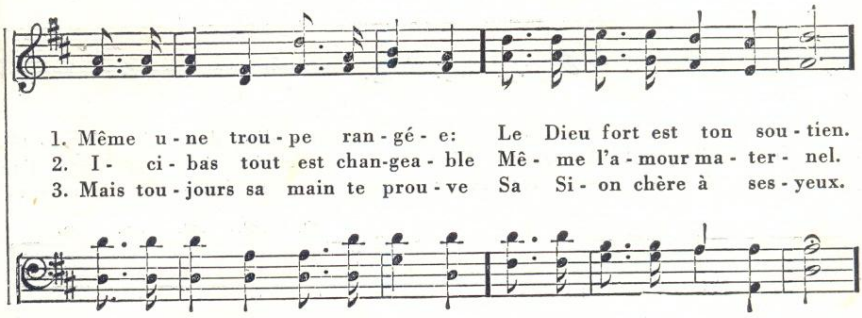

1. Même u - ne trou - pe ran - gé - e: Le Dieu fort est ton sou - tien.
2. I - ci - bas tout est chan-gea - ble Mê - me l'a - mour ma - ter - nel.
3. Mais tou - jours sa main te prou - ve Sa Si - on chère à ses - yeux.

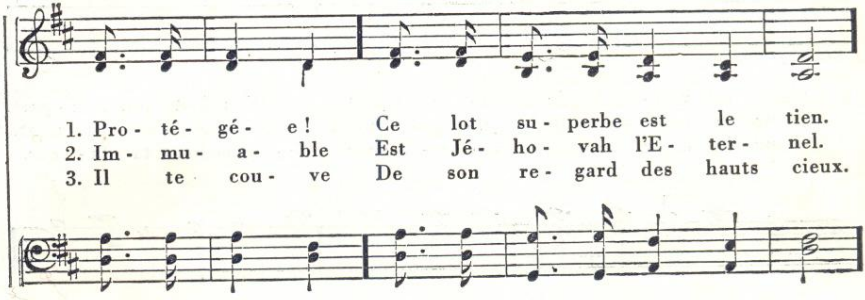

1. Pro - té - gé - e! Ce lot su - perbe est le tien.
2. Im - mu - a - ble Est Jé - ho - vah l'E - ter - nel.
3. Il te cou - ve De son re - gard des hauts cieux.

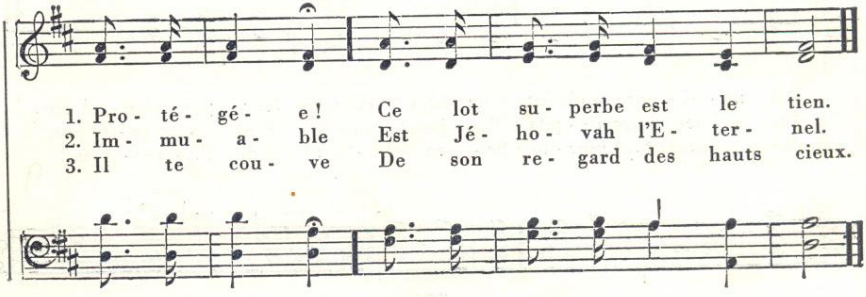

1. Pro - té - gé - e! Ce lot su - perbe est le tien.
2. Im - mu - a - ble Est Jé - ho - vah l'E - ter - nel.
3. Il te cou - ve De son re - gard des hauts cieux.

Sion, ville sainte

1. Si - on sain - te ci - té Splen - di - de de beau - té
2. Le Fils oint du grand Dieu A choi - si ton saint lieu
3. On li - ra sur tes murs: Joie et bon - heur sont sûrs

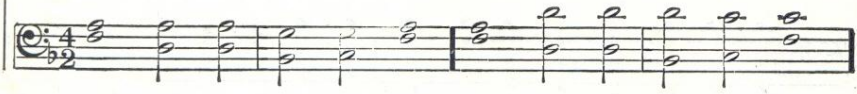

1. Sur toi veil - le de tou - te part Le Dieu fort ton rem - part.
2. Pour le trô - ne de ju - ge - ment De son gou - ver - ne - ment.
3. Pour le cœur de tout vi - si - teur Re - cher-chant ta fa - veur.

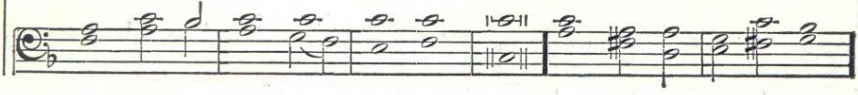

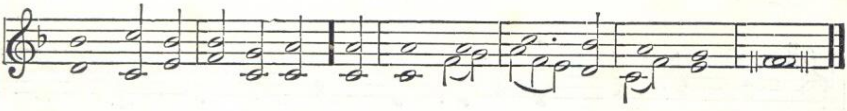

1. Les na - ti - ons viendront Quand les doux sons leur par - vien - dront.
2. En toi les cœurs dis - pos Tou - jours goû - te - ront le re - pos.
3. Dans tes murs tout mor - tel Se - ra bé - ni de l'E - ter - nel.

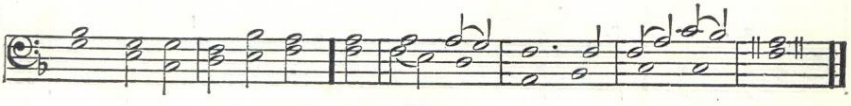

Saint, saint, saint

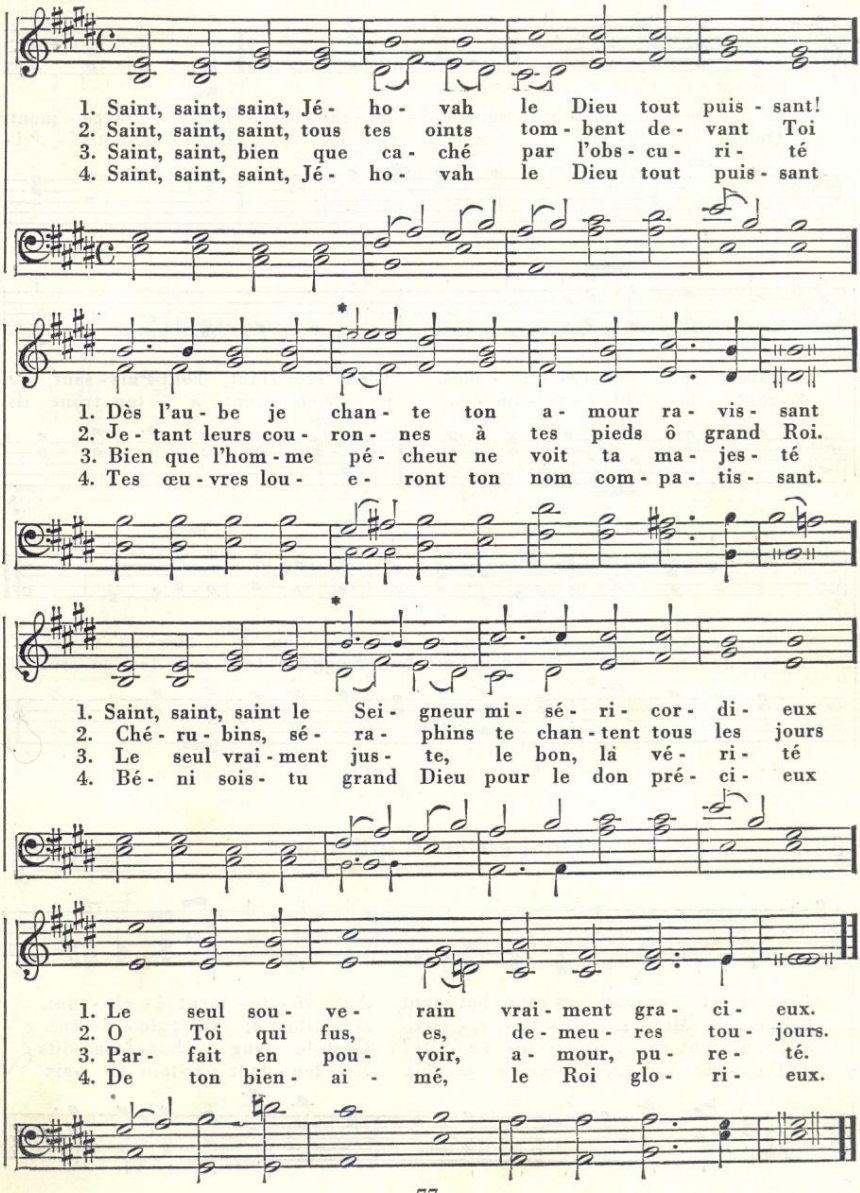

87 Merveilleux et grand!

1. O Dieu, tes œu - vres sont ad - mi - ra - bles, Tes ju - ge - ments
2. Quand ta vé - ri - té se - ra con - nu - e, Beau - coup t'of - fri -

1. saints et vé - ri - ta - bles, Dieu Très-Haut, Tout-Puis - sant, qui
2. ront la bien - ve - nu - e. Ils vien - dront à ton trône, ils

1. ne te crain - drait, Qui, con - naissant ton nom, ne t'ho - no - re - rait ?
2. t'a - do - re - ront Et com - me leur Seigneur te con - fes - se - ront.

88 Quel est celui qui vient?

1. Quel est ce vail-lant com - bat - tant Au vê - te - ment é - cla - tant,
2. C'est le Mes - sie vic - to - ri - eux, D'E - dom il vient glo - ri - eux
3. D'où vient ce sang sur tes ha - bits? C'est le sang des boucs mau-dits
4. Puis - sant vainqueur, règne à ja-mais E - ten - dant par-tout ta paix

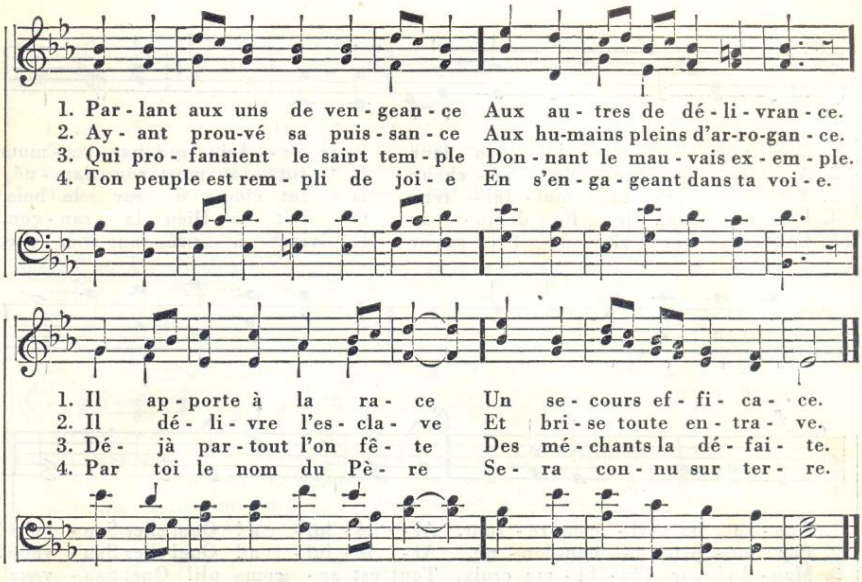

89 Marcher dans la lumière

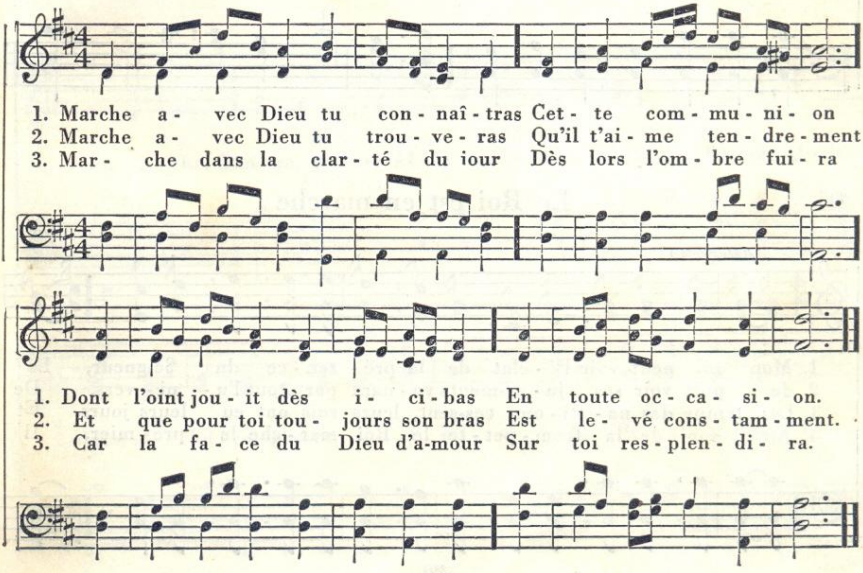

90 Quel Sauveur!

1. Quel nom, hom - me de dou - leur Pour ce - lui qui par a - mour
2. A la pla - ce du pé - cheur Il fut à mort con - dam - né,
3. Tel le pi - re mal - fai - teur Il fut clou - é sur le bois
4. Par son sang le Ré - demp - teur Of - frit à Dieu la ran - çon,
5. Com - me glo - ri - eux Sei - gneur Il vient à pré - sent cher - cher

1. Don - na sa vi - e en re - tour. Al - lé - lui - a ! Quel cher Sau - veur !
2. Par mé - pris a - ban-don - né. Al - lé - lui - a ! Quel cher Sau - veur !
3. Mau - dit sur l'in - fâ - me croix, Tout est ac - com - pli! Quel Sau - veur!
4. Scel - lant ain - si le par - don. Al - lé - lui - a ! Quel cher Sau - veur !
5. Ceux qui l'ont pris pour ro - cher. Al - lé - lui - a ! Quel cher Sau - veur !

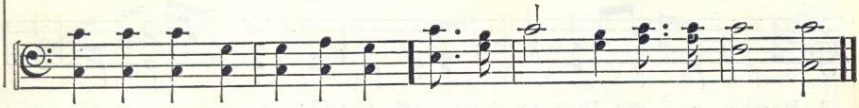

91 Le Roi est en marche

1. Mon œil peut voir l'é - clat de la pré - sen - ce du Seigneur, Le
2. Je puis voir ses ju - ge-ments ve - nant par tout l'u - ni - vers, De
3. Les temps des na - ti - ons ces-sent, leurs rois ont eu leurs jours, Et
4. Au son de la trom - pet - te le Roi mar - che le pre - mier, Il

1. voi - ci fou - lant la cu - ve du vin de la fu - reur; Je
2. gé - mis - se - ments et de si - gnes sont rem - plis les airs; Je
3. quand aux pleurs comme aux douleurs ils s'en vont pour tou-jours; Les
4. va son - der tout cœur à son grand ju - ge - ment der - nier; Ré -

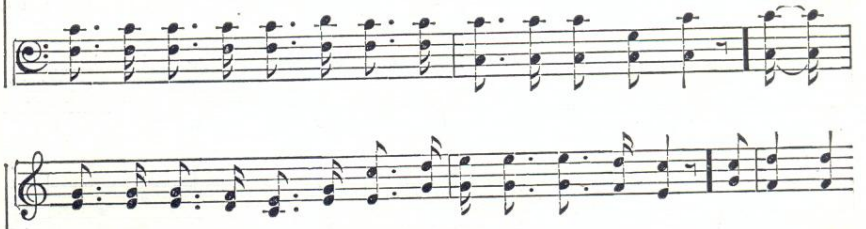

1. vois l'ef - fet de sa prompte é - pée ai - guë en lu - eur
2. lis sa sen - ten - ce dans les trô - nes bran-lants per - vers Le Roi est
3. saints du Li - on de Ju - da vont ré - gner sans dé - tours
4. jou - is - toi mon â - me, sois prompte à le sa - lu - er

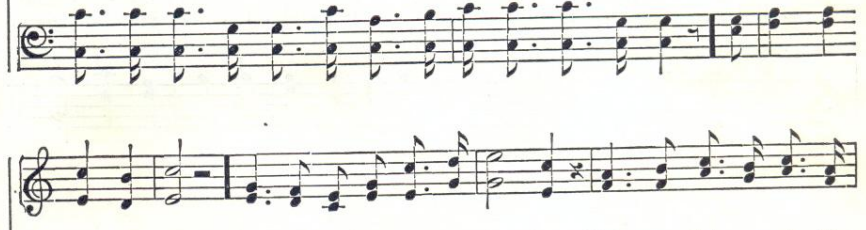

en mar-che. Gloi - re, gloi-re, Al - lé - lui - a ! Gloi - re, gloi - re, al - lé -

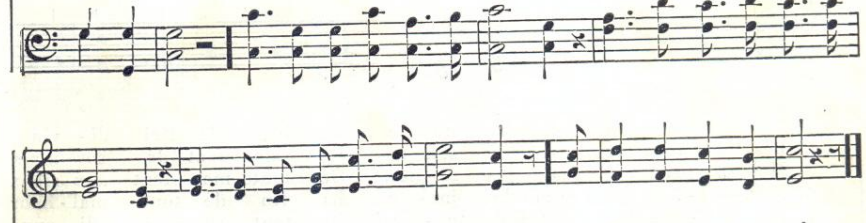

lui - a! Gloi - re, gloi-re, al - lé - lui - a! Le Roi est en mar - che.

92 Esaïe 52

1. Si - on re - vêts ta pa - ru - re Il n'en - tre - ra plus chez toi
2. Qu'ils sont beaux sur les mon-ta-gnes Les pieds du Christ glo - ri - eux,
3. La voix de tes sen - ti - nel - les Re - ten - tit joy - eu - se - ment
4. E - cla - tez en cris de joi - e Le Sei - gneur rè - gne à ja - mais,

1. Au - cu - ne per - sonne im - pu - re Ain - si que le veut ton Roi.
2. Por-tant en tou - tes cam - pa - gnes Un sa - lut si gra - ci - eux.
3. En pro - cla - mant les nou - vel - les De ton ré - ta - blis - se - ment.
4. Il ouvre aux hu - mains la voi - e Pour ob - te - nir vie et paix.

93 Joie au monde

1. Cé - lé - brez la bien - ve - nu - e Du Christ le Roi di - vin
2. Les si - gnes de sa pré - sen - ce Pa - rais - sent dé - sor - mais
3. Il a pris en main les rê - nes, Des chants mon - tent aux cieux
4. Nou - vel - les de gran - de joi - e La fin de tout mal - heur
5. Ac - cla - me donc ton Roi, ter - re! Que tout cœur ra - di - eux

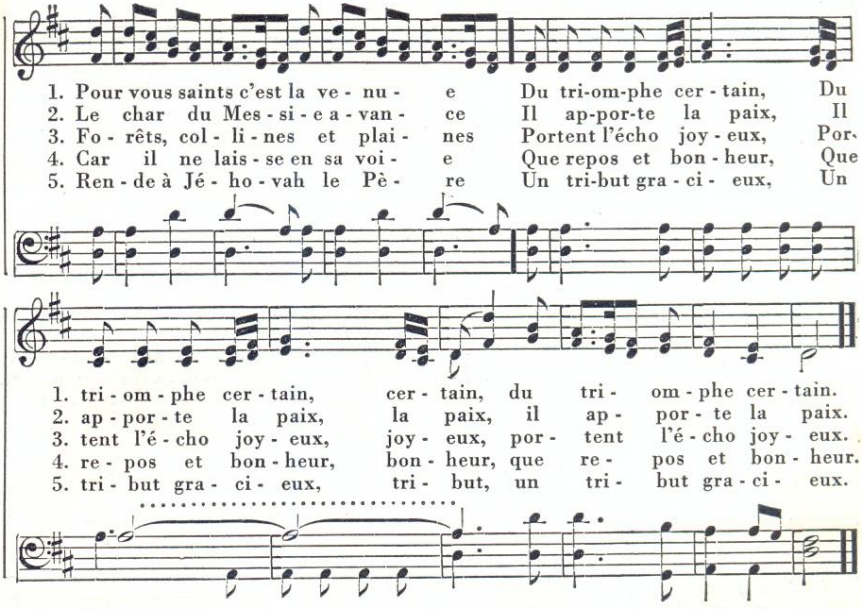

94 Marcher avec Dieu

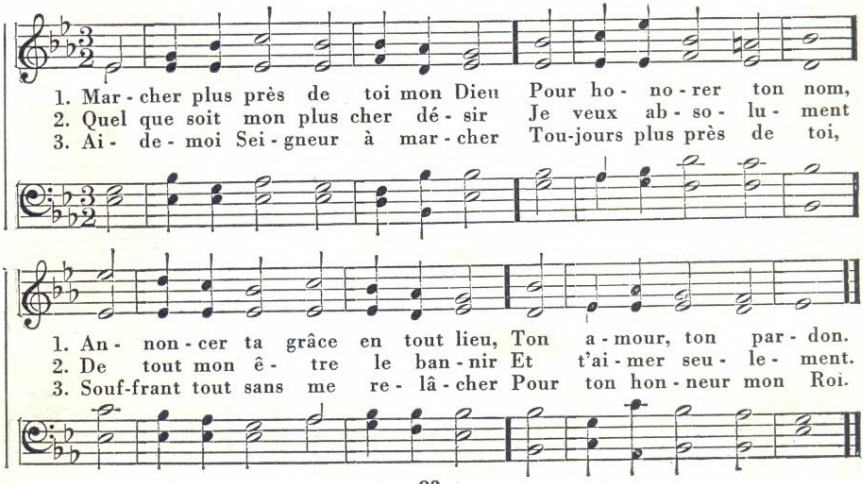

95 La grande délivrance

1. Sur les som - mets des mon - ta - gnes Si - on voit ses mes - sa - gers
2. Dans les nuits lon - gues, cru - el - les En but - te à tes op - pres - seurs,
3. Jé - ho - vah, le Dieu su - prê - me, Ton A - mi, t'ex - al - te - ra.
4. Com - bats jus - qu'à la vic - toi - re Le Sei - gneur sou - tient tes pas;

1. Qui par - cou - rant les cam - pa - gnes N'ont nul sou - ci des dan - gers.
2. A tes a - mis in - fi - dè - les, Tu ver - sas sou - vent des pleurs.
3. Il te tend le di - a - dè - me, Mais le mé - chant pé - ri - ra.
4. Bien - tôt la joie et la gloi - re Se - ront ton lot dans ses bras.

1. O Si - on ton Dieu lui - mê - me Va dé - mon - trer qu'il t'ai - me.
2. Si - on ces - se tes a - lar - mes Dieu va sé - cher tes lar - mes.
3. Si - on ton Sau - veur a - van - ce T'ap - por - tant dé - li - vran - ce.
4. A l'as - saut si re - dou - ta - ble Suit un re - pos du - ra - ble.

96 Louez l'Eternel

1. Lou - ez l'E - ter - nel par un nou - veau chant! Cé - lé - brez la
2. Chan - tez sur la har - pe et le tam - bou - rin La ma - jes - té
3. A - vec chants de tri - om - phe sur leurs lits, Al - lant de gloi-
4. Le glaive à deux tran - chants est dans leur main A - fin d'ex - er -

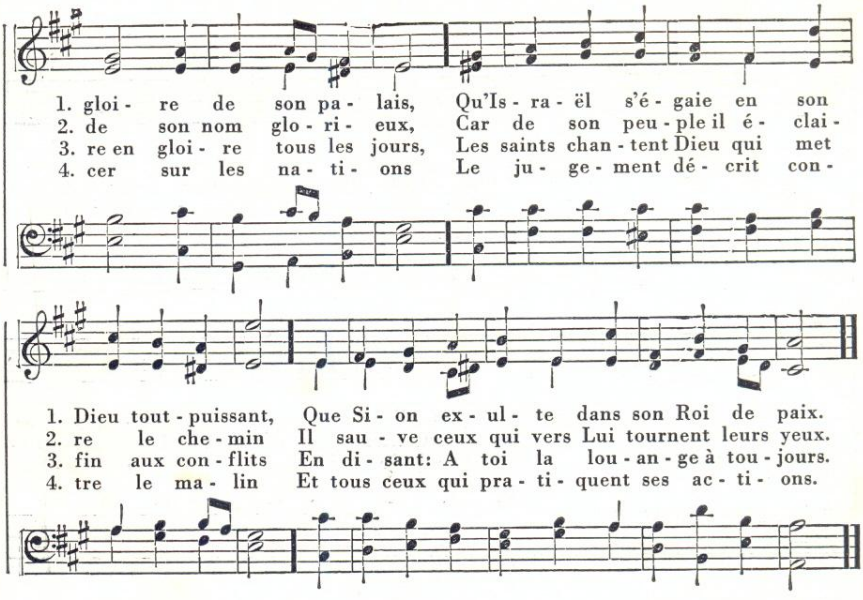

97 Rendez gloire à Dieu

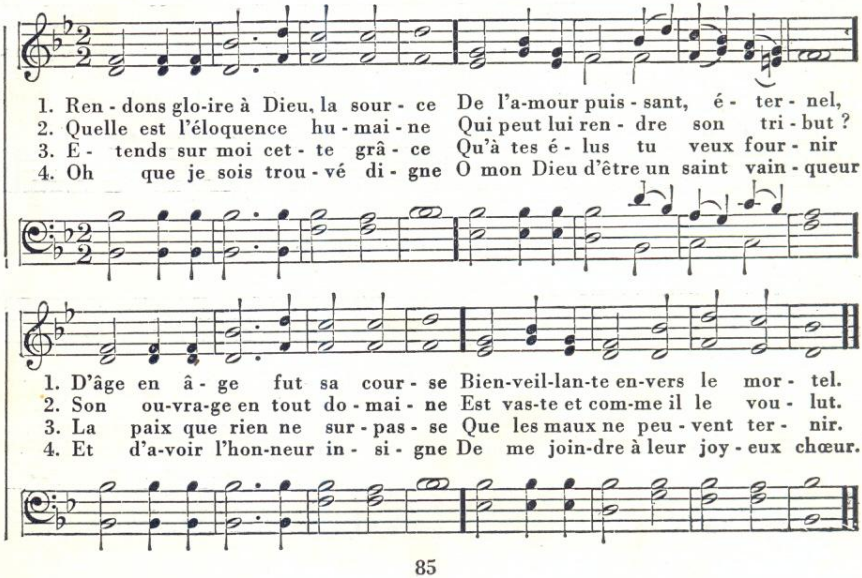

98 Louez le nom de Jéhovah

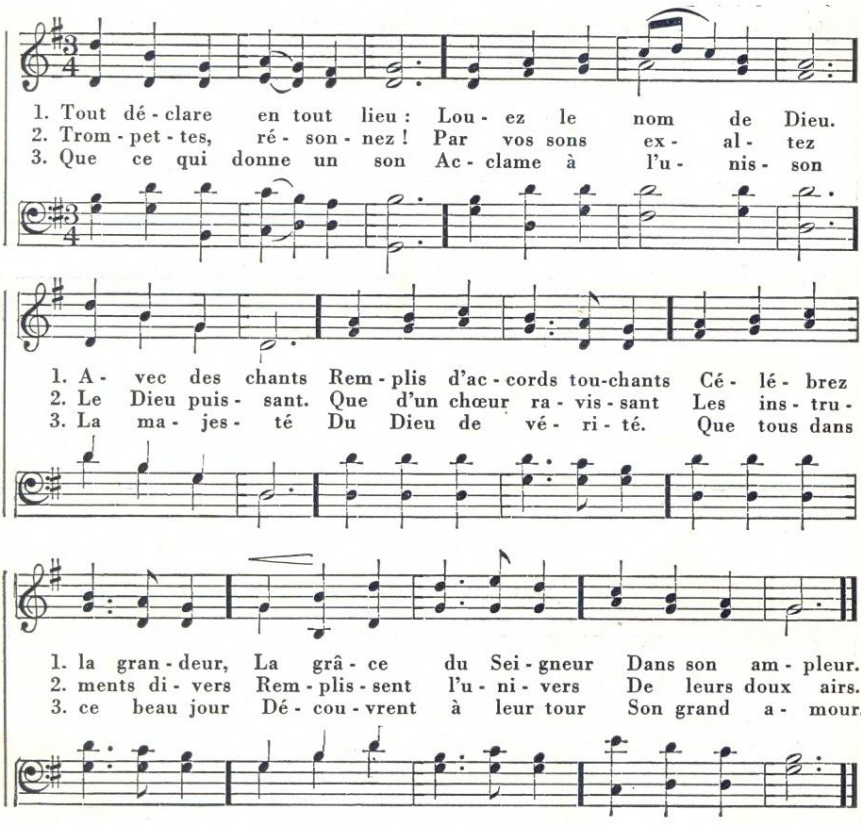

99 Louez le Seigneur

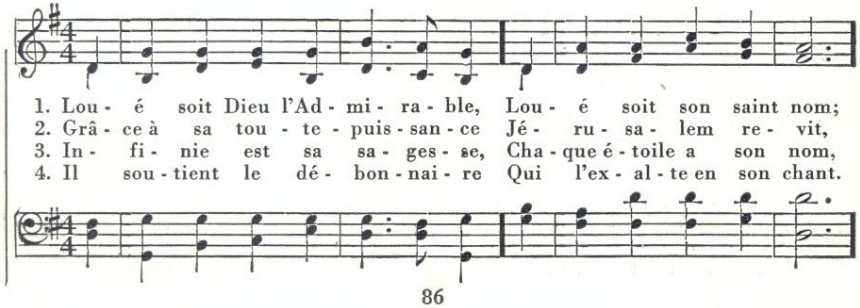

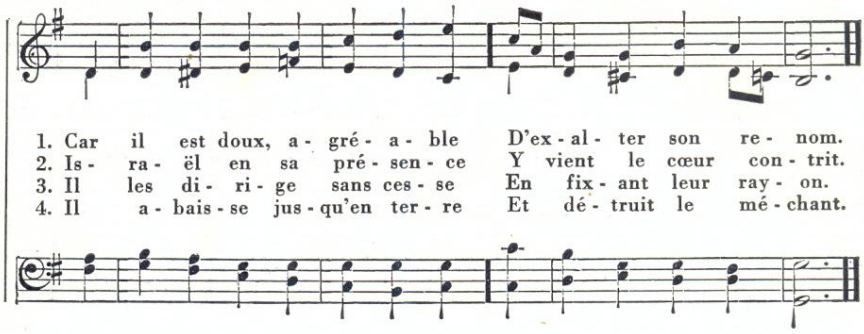

100 Guide-moi par ta lumière

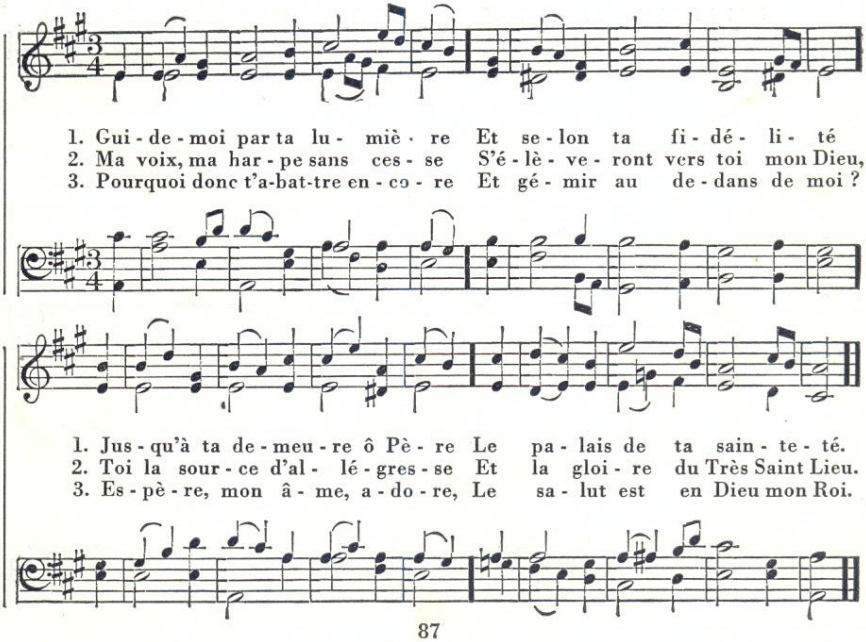

101 La terre est au Seigneur

1. Bientôt un hym - ne de bon - heur S'é lè - ve - ra sous tous les cieux :
2. Les humains joy-eux dé - sor - mais Dans le pa - ys, de tou - te part,
3. Le tri - om-phe du Roi des rois Sur les va - ses d'i - ni - qui - té,

1. Que tou-te la terre en tous lieux O - bé - it à Dieu le Sau - veur.
2. E - lè - ve-ront tous l'é - ten-dard Du puis - sant Prin - ce de la paix.
3. Se - ra dès lors par tous fê - té, Ain - si que ses su - bli - mes lois.

102 Psaume 150

1. A - vec la harpe et la ly - re Lou - ez l'E - ter - nel vo - tre Dieu
2. Lou-ez dans son sanc - tu - ai - re Le Dieu de la terre et du ciel
3. Que le luth et la trom-pet - te Fas - sent ou - ïr leurs sons joy - eux,
4. Oui que tout ce qui res - pi - re Chan-te d'un hym - ne so - len - nel

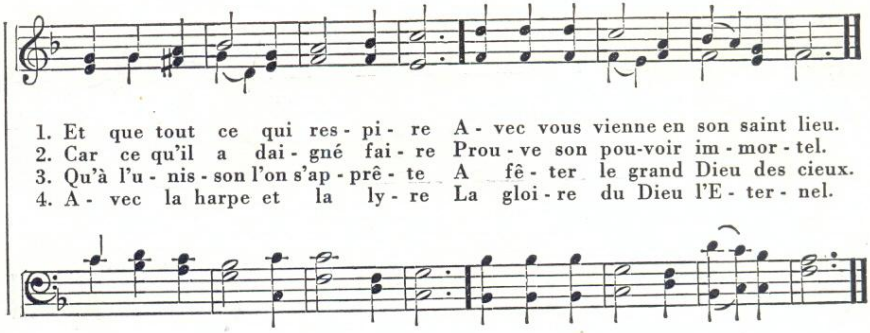

103 La fille du Roi

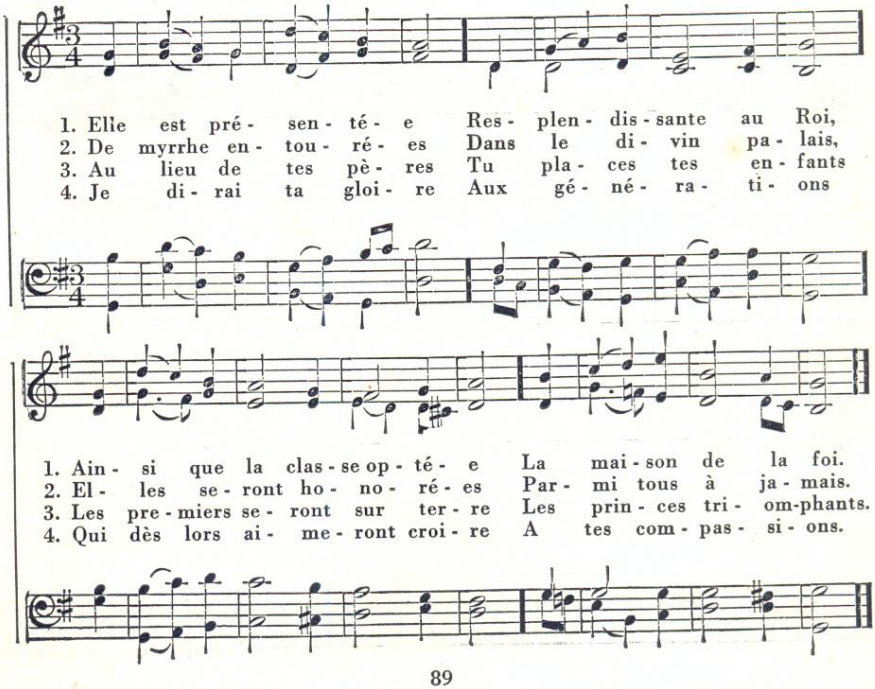

Vous êtes mes témoins

Prélude

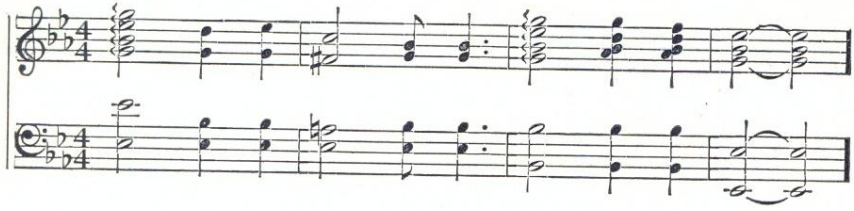

1. Qu'as - tu donc à m'of - frir? Vois, mon en - fant !
2. Je suis ton Roi, ton Saint Ton Cré - a - teur
3. Vous ê - tes mes té - moins Que je suis Dieu

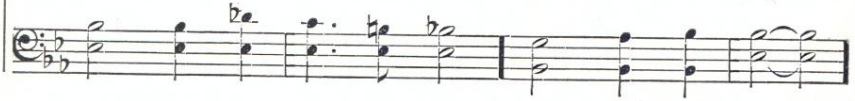

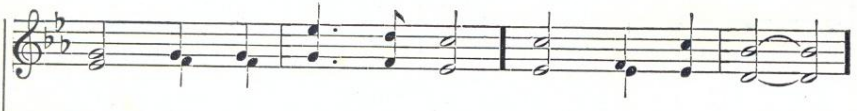

1. Pè - re, mi - ne et ta - lent Pour te ser - vir.
2. Pour chan - ter ma splen - deur Moi, je t'ai ceint.
3. Par - lez - en en tout lieu Coins et re - coins.

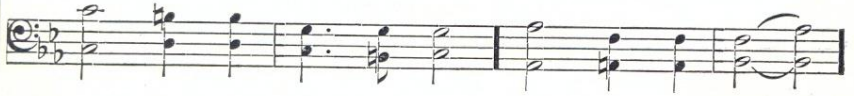

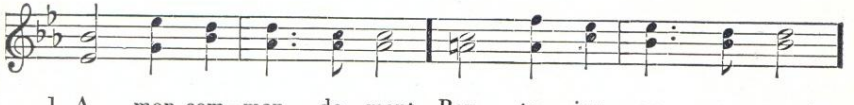

1. A mon com - man - de - ment Por - te joy - eu - se - ment
2. Si tu veux du bon - heur Con - naî - tre la dou - ceur
3. Sa - cri - fi - ez - y tout Qu'on con - nais - se par - tout

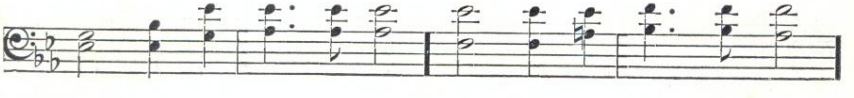

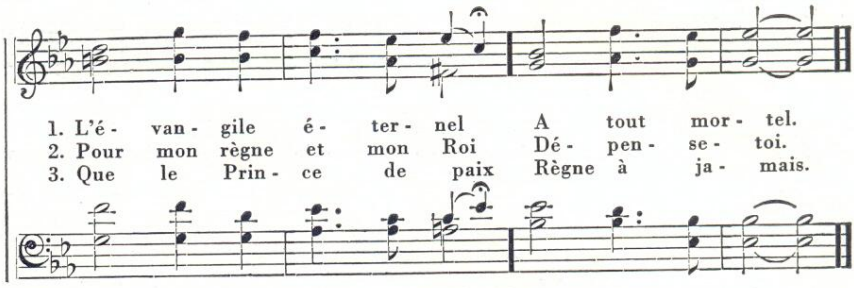

Autre mélodie

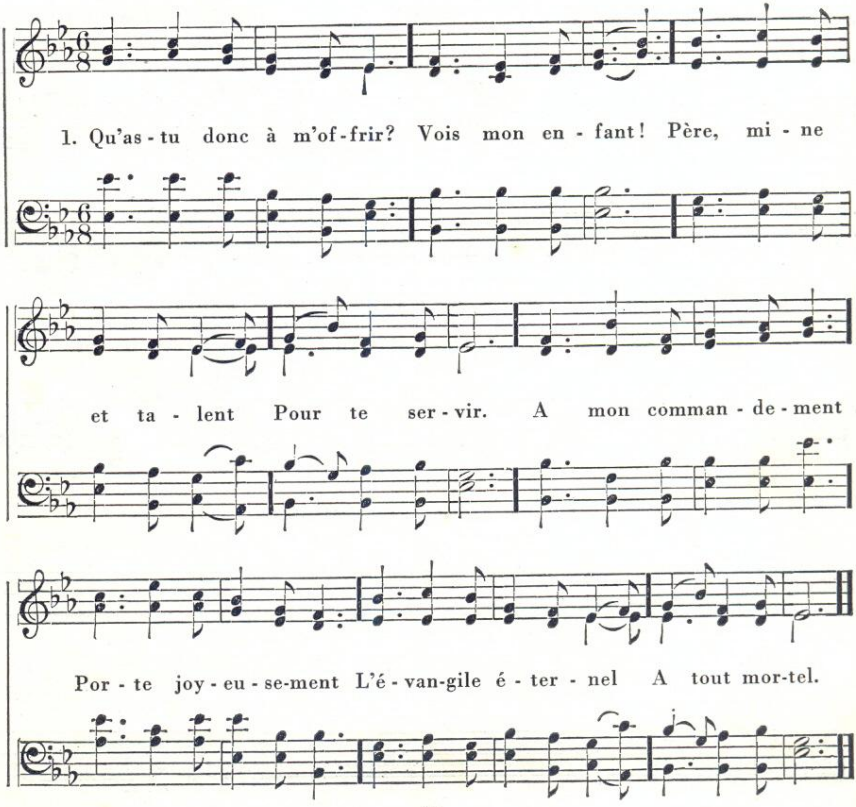

105 Louons notre Roi

1. Du Dieu qui ja - mais ne chan - ge Cé - lé - brons tous la lou - an - ge
2. Lou - ons - le pour sa ten - dres - se A nos pè - res en dé - tres - se.
3. Si par - fois il nous é - prou - ve Que de fois sa main nous prou-ve

1. Ra - che - tés par un grand sa - lut A ses pieds por-tons le tri - but.
2. Lou - ons ce Dieu lent à pu - nir Et tou - jours prompt à nous bé-nir.
3. Qu'il sait no - tre fra - gi - li - té Lors - que sur-vient l'ad-ver - si - té.

Al - lé - lui - a! Al - lé - lui - a! Au grand « Je suis » Al - lé - lui - a!
Al - lé - lui - a! Al - lé - lui - a! Au Dieu fi - dèle Al - lé - lui - a!
Al - lé - lui - a! Al - lé - lui - a! Au Dieu seul sage Al - lé - lui - a!

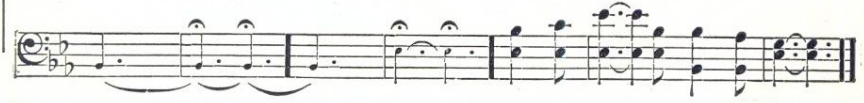

106 Réjouissez-vous toujours

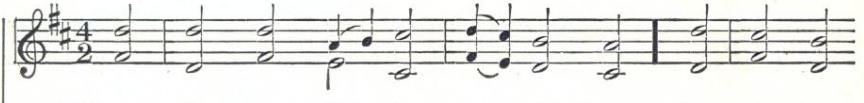

1. Ex - al - tez de tout votre ê - tre Le puis - sant
2. Quand je suis dans la dé - tres - se Il ac - court

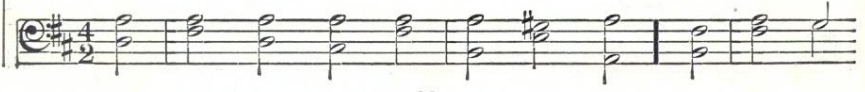

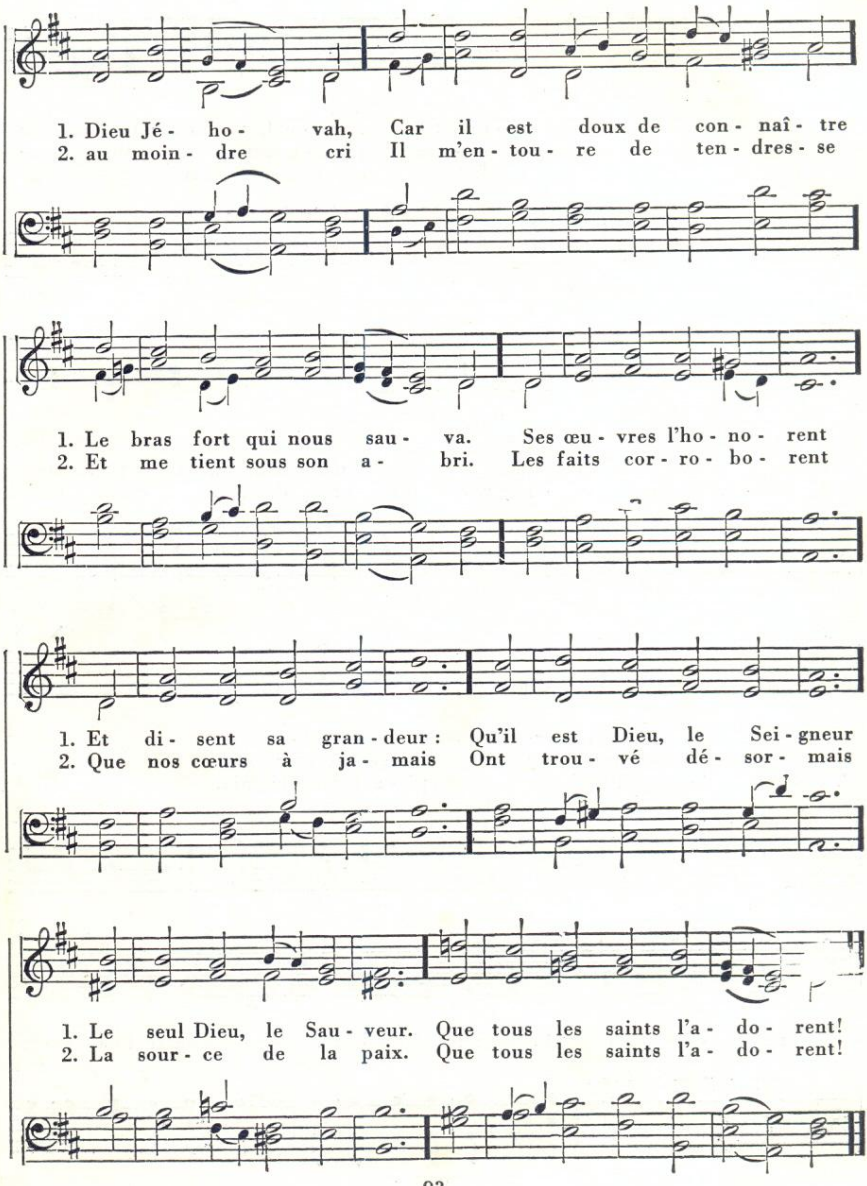
1. Dieu Jé- ho- vah, Car il est doux de con- naî- tre
2. au moin- dre cri Il m'en- tou- re de ten- dres- se
1. Le bras fort qui nous sau- va. Ses œu- vres l'ho- no- rent
2. Et me tient sous son a- bri. Les faits cor- ro- bo- rent
1. Et di- sent sa gran- deur : Qu'il est Dieu, le Sei- gneur
2. Que nos cœurs à ja- mais Ont trou- vé dé- sor- mais
1. Le seul Dieu, le Sau- veur. Que tous les saints l'a- do- rent!
2. La sour- ce de la paix. Que tous les saints l'a- do- rent!

L'épée de l'Eternel et de Gédéon

1. Dans tout le pa - ys re - ten - tit un ap - pel, Pour Gé - dé - on
2. Vous saints, joi-gnez-vous à l'œu - vre du Sei - gneur, Il dé - si - re
3. Hâ - tons - nous, immense est la tâche en ce jour, Al - lons - y le

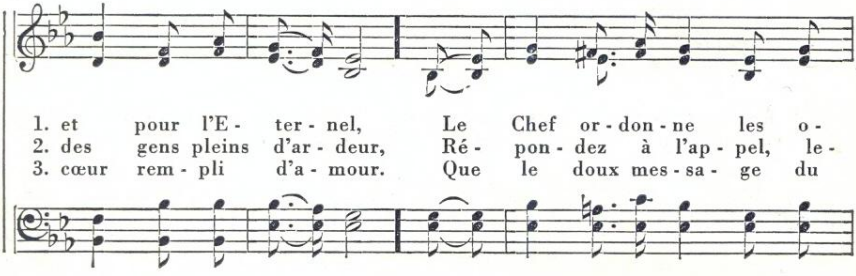

1. et pour l'E - ter - nel, Le Chef or - don - ne les o -
2. des gens pleins d'ar - deur, Ré - pon - dez à l'ap - pel, le -
3. cœur rem - pli d'a - mour. Que le doux mes - sa - ge du

1. pé - ra - ti - ons, Con - tre Ma-dian et ses lé - gi - ons.
2. vez - vous donc tous, Ce roy - al pri-vi-lège est pour vous. Va mon â - me,
3. rè - gne de paix Parvienne à ceux pli - ant sous le faix.

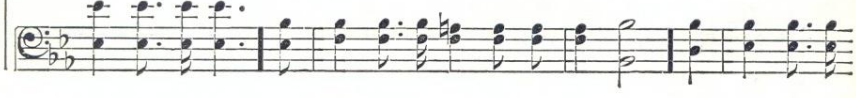

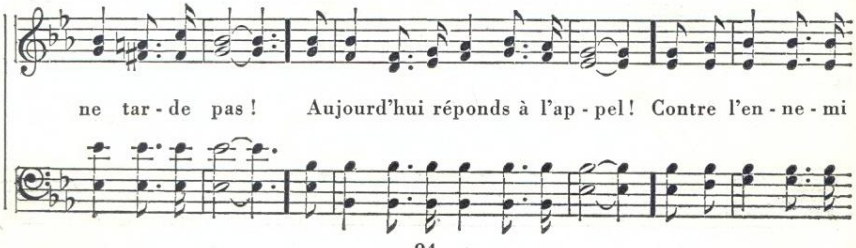

ne tar - de pas ! Aujourd'hui réponds à l'ap - pel ! Contre l'en - ne - mi

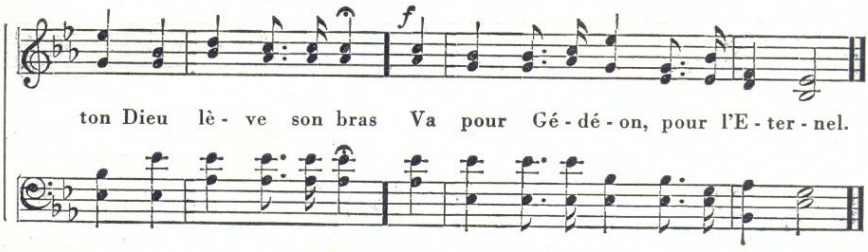

108 Le travail futur de l'Eglise

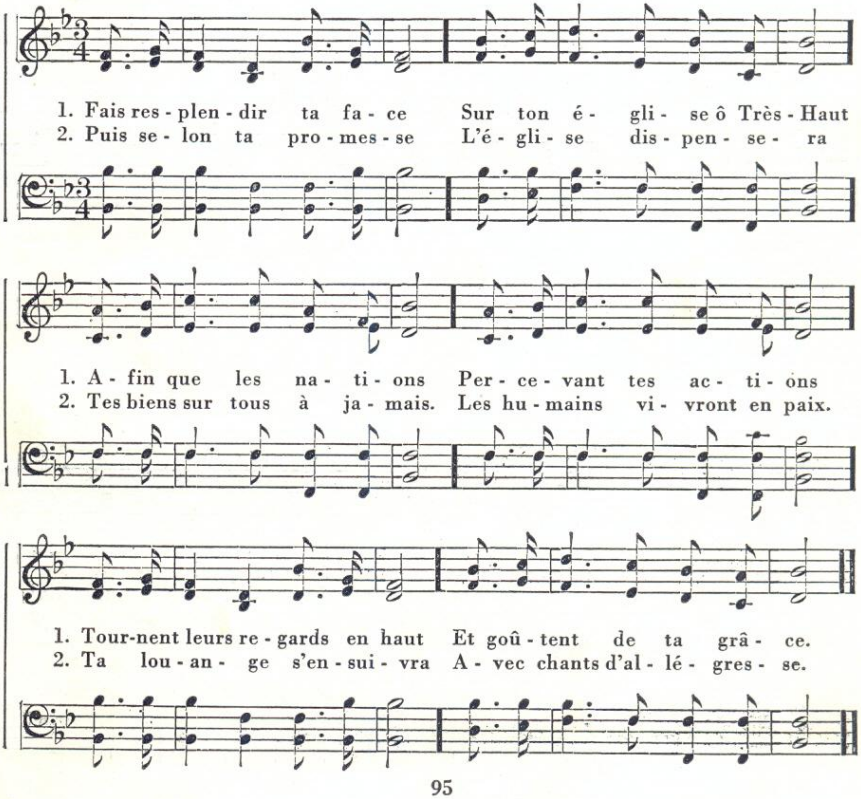

109 Témoignage de reconnaissance

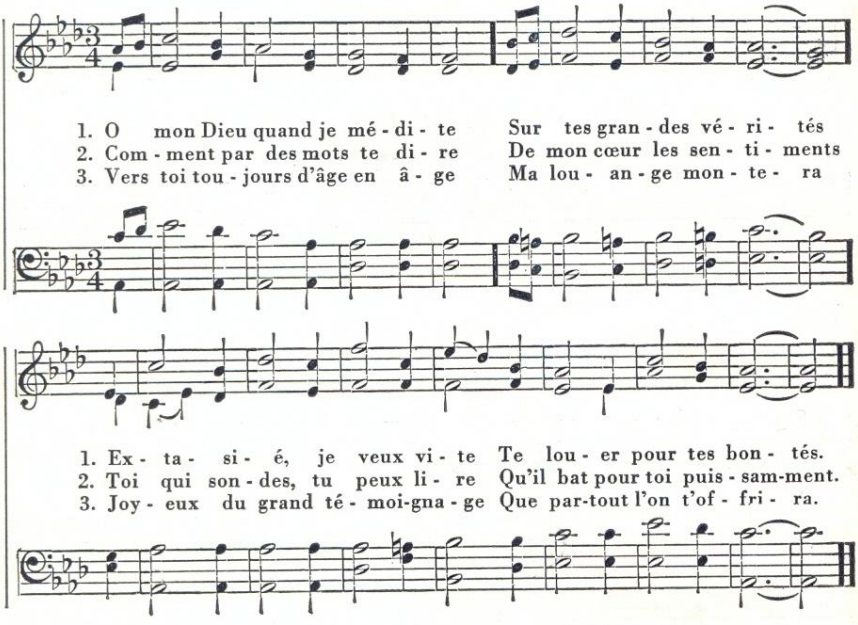

110 Quand je vis la croix cruelle

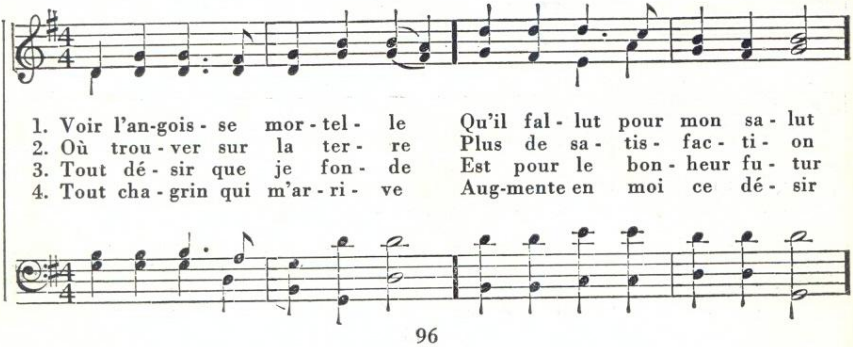

1. Et cet - te croix cru - el - le Où mon cher Sau - veur mou - rut.
2. Que dans le doux mys - tè - re De sa com - mune u - ni - on.
3. Et non pour ce vain mon - de Où tout s'al - tère, est peu sûr.
4. D'a - bor - der l'au - tre ri - ve Où mon Dieu veut me bé - nir.

1. Quel - le lan - gue peut di - re Ou quel - le plume é - cri - re
2. Com-bien grande est ma joi - e En cette é - troi - te voi - e !
3. La douce heu - re bé - ni - e Quand la cour - se fi - ni - e
4. Son a - mour si su - bli - me Je sais ce qui l'a - ni - me,

1. Le sen - ti - ment de mon cœur Pour ce noble et cher Sau-veur,
2. Sa puis - sance et son a - mour Me sou - tien - nent cha - que jour.
3. A - vec Lui je me ver - rai Et pour tou - jours ré - gne - rai.
4. Mon cœur a pu l'é - prou - ver Il a su le cap - ti - ver.

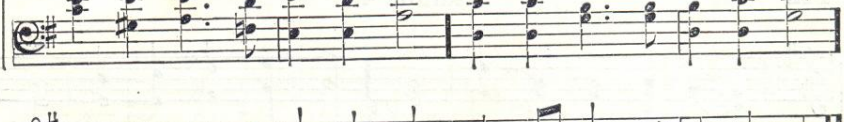

1. Le sen - ti - ment de mon cœur Pour ce noble et cher Sau-veur.
2. Sa puis - sance et son a - mour Me sou - tien - nent cha - que jour.
3. A - vec Lui je me ver - rai Et pour tou - jours ré - gne - rai.
4. Mon cœur a pu l'é - prou - ver Il a su le cap - ti - ver.

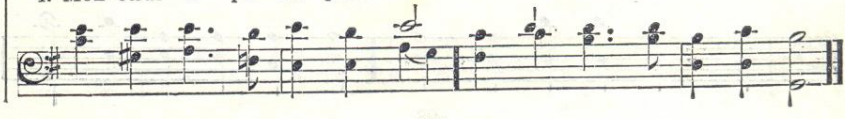

111 Notre prière

1. Cé - les-te A - mi Père E - ter - nel Notre encens est sur ton au - tel,
2. Vi - si - te ta chè - re Si - on Et com-ble - la d'af-fec - ti - on.
3. O Dieu sors de - vant ton trou - peau, Conduis-le, qu'il sui - ve l'A-gneau.
4. Ai - de-nous, que nous soyons purs, Que nous rendions notre appel sûr,
5. Mets ta grâce et ta gloire en nous, O Christ no-tre cé-leste époux.

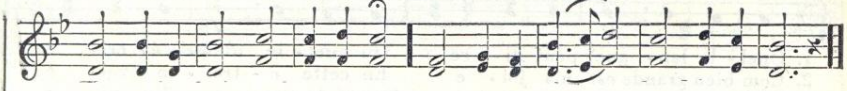

1. En-tends ô Dieu tes saints cri - er Ils sont heu - reux de te pri - er.
2. Ver-se en chaque cœur ton a-mour Pour te cé - lé - brer en re - tour.
3. Que ton nom soit ma - gni - fi - é Et ton hon - neur jus - ti - fi - é.
4. Nous con-for-mant en vé - ri - té A ton Fils dans sa sain - te - té.
5. Sanc - ti - fi - és à no-tre Dieu Pré - sen - te - nous en son Saint Lieu.

112 Psaume 47

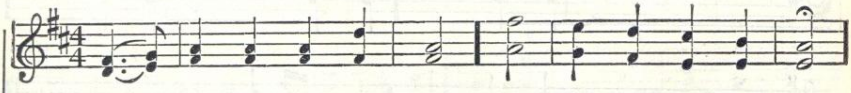

1. Peu - ples, bat - tez des mains, Pous - sez des cris joy - eux
Vers Dieu le Roi des cieux Le Sau - veur des hu - mains.
2. Il a fait de Si - on Qu'il ai - me ten - dre - ment
Le saint gou - ver - ne - ment De tou - te na - ti - on.
3. Il sort vic - to - ri - eux Aux ac - cents du clai - ron
Et des chants de Si - on Gais et mé - lo - di - eux.

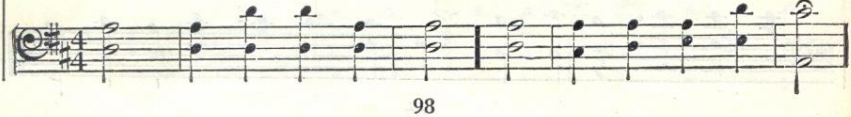

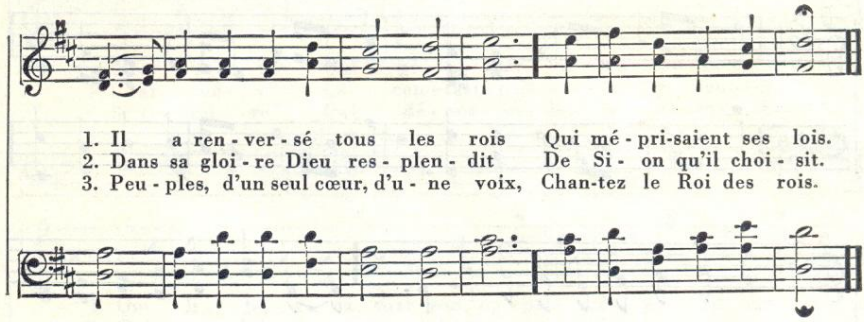

1. Il a ren - ver - sé tous les rois Qui mé - pri-saient ses lois.
2. Dans sa gloi - re Dieu res - plen - dit De Si - on qu'il choi - sit.
3. Peu - ples, d'un seul cœur, d'u - ne voix, Chan-tez le Roi des rois.

113 Tout l'honneur à notre Seigneur

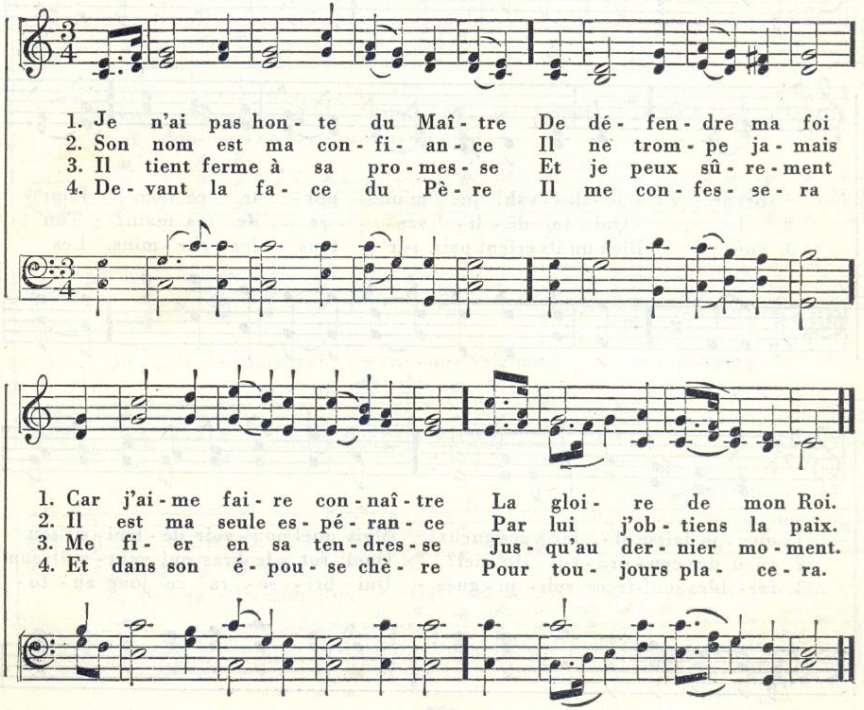

1. Je n'ai pas hon - te du Maî - tre De dé - fen - dre ma foi
2. Son nom est ma con - fi - an - ce Il ne trom - pe ja - mais
3. Il tient ferme à sa pro - mes - se Et je peux sû - re - ment
4. De - vant la fa - ce du Pè - re Il me con - fes - se - ra

1. Car j'ai - me fai - re con - naî - tre La gloi - re de mon Roi.
2. Il est ma seule es - pé - ran - ce Par lui j'ob - tiens la paix.
3. Me fi - er en sa ten - dres - se Jus - qu'au der - nier mo - ment.
4. Et dans son é - pou - se chè - re Pour tou - jours pla - ce - ra.

Je suis Jéhovah

Prélude

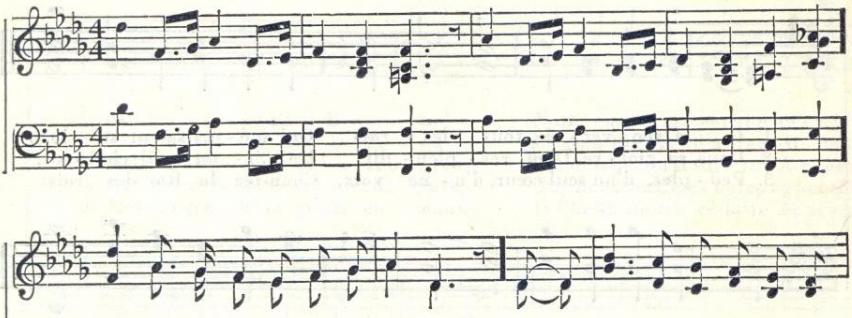

1. Ja - dis un ar - ro-gant Pha - ra - on Vou - lait re - te - nir les Hé -
2. D'As - sy - rie un roi cru - el, hau - tain Dé - fi - ait le roi d'Is - ra -
3. Les pou-voirs ré - u - nis des hu-mains Con - tre l'oint de Dieu sont li -

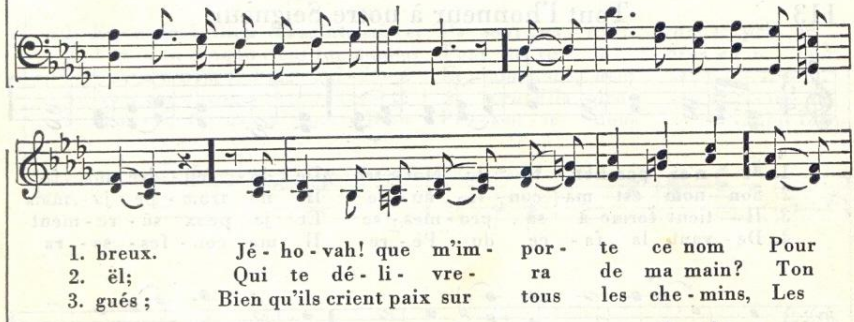

1. breux. Jé - ho - vah! que m'im - por - te ce nom Pour
2. ël; Qui te dé - li - vre - ra de ma main? Ton
3. gués ; Bien qu'ils crient paix sur tous les che - mins, Les

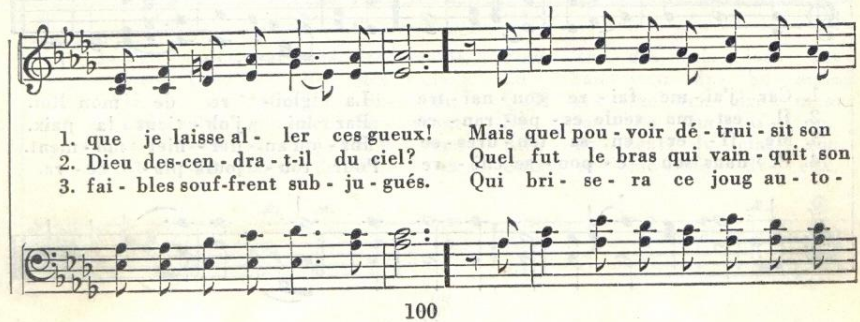

1. que je laisse al - ler ces gueux! Mais quel pou - voir dé - trui - sit son
2. Dieu des-cen - dra - t-il du ciel? Quel fut le bras qui vain - quit son
3. fai - bles souf-frent sub - ju - gués. Qui bri - se - ra ce joug au - to -

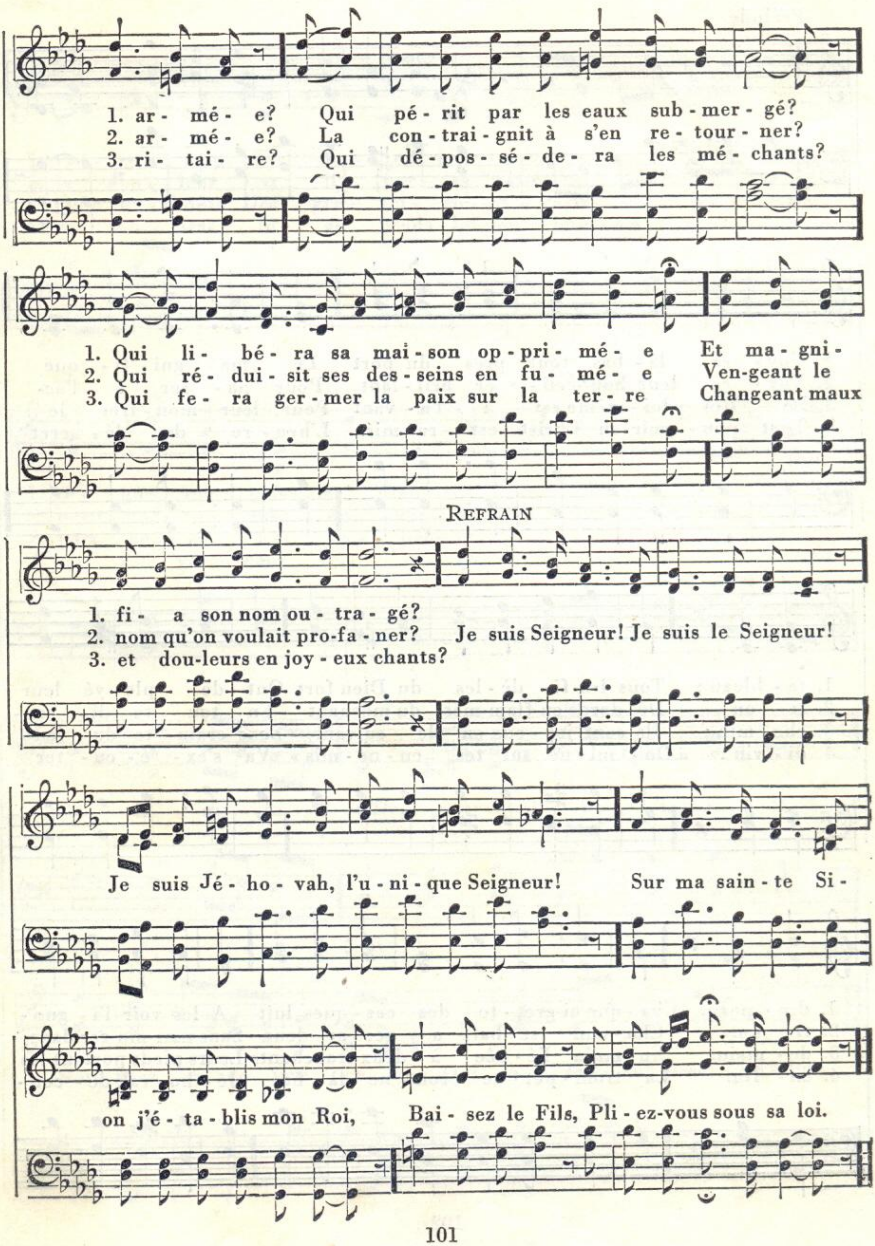
1. ar- mé- e? Qui pé- rit par les eaux sub- mer- gé?
2. ar- mé- e? La con- trai- gnit à s'en re- tour- ner?
3. ri- tai- re? Qui dé- pos- sé- de- ra les mé- chants?
1. Qui li- bé- ra sa mai- son op- pri- mé- e Et ma- gni-
2. Qui ré- dui- sit ses des- seins en fu- mé- e Ven-geant le
3. Qui fe- ra ger- mer la paix sur la ter- re Changeant maux
REFRAIN
1. fi- a son nom ou- tra- gé?
2. nom qu'on voulait pro-fa- ner? Je suis Seigneur! Je suis le Seigneur!
3. et dou-leurs en joy- eux chants?
Je suis Jé- ho- vah, l'u- ni- que Seigneur! Sur ma sain- te Si-
on j'é- ta- blis mon Roi, Bai- sez le Fils, Pli- ez-vous sous sa loi.

115 Le nouveau Roi de la terre

Prélude

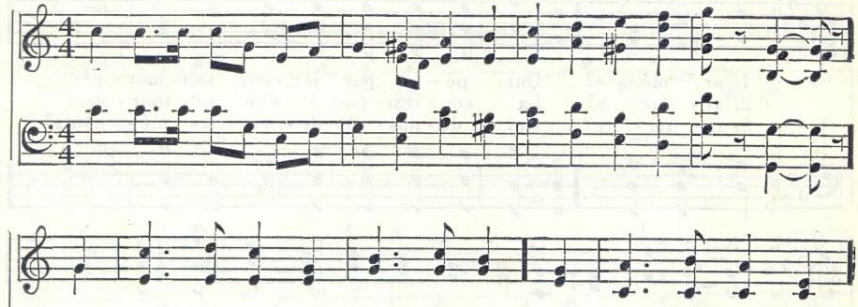

1. Voy- ez là- bas tout près du port Le ma- gni- fi- que
2. Voy- ez leur bou- cli- er bril- lant Pour pa- rer à l'ac-
3. Le Roi lui- même est à l'a- vant Pour leur mon- trer le
4. Tout pou- voir au Christ est re- mis. L'heu- re du dé- cret

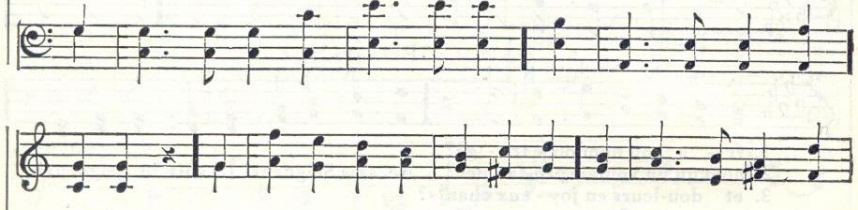

1. ta- bleau ; Tous les fi- dè- les du Dieu fort Ont dé- plo- yé leur
2. ti- on Des dards en-flam-més du méchant En tou- te di- rec-
3. che- min ; Ils sont joy- eux en le suivant, Sans crain- te du len-
4. di- vin : « Do- mi- ne sur tes en- ne- mis » Va s'ex- é- cu- ter

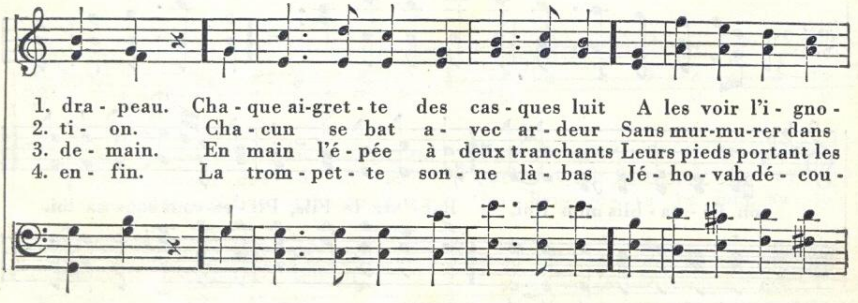

1. dra- peau. Cha- que ai-gret- te des cas- ques luit A les voir l'i- gno-
2. ti- on. Cha- cun se bat a- vec ar- deur Sans mur-mu-rer dans
3. de- main. En main l'é- pée à deux tranchants Leurs pieds portant les
4. en- fin. La trom- pet- te son- ne là- bas Jé- ho- vah dé- cou-

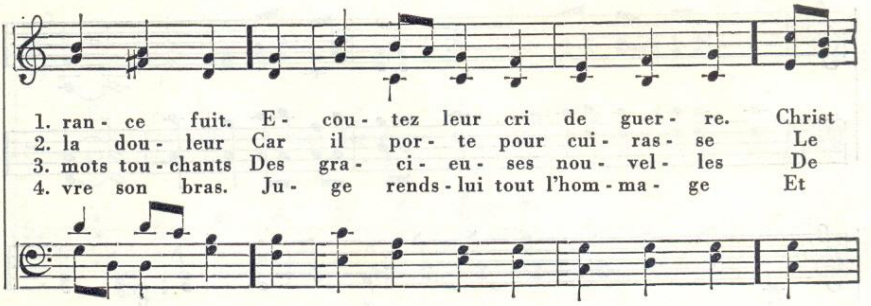
1. ran - ce fuit. E - cou - tez leur cri de guer - re. Christ
2. la dou - leur Car il por - te pour cui - ras - se Le
3. mots tou - chants Des gra - ci - eu - ses nou - vel - les De
4. vre son bras. Ju - ge rends - lui tout l'hom - ma - ge Et

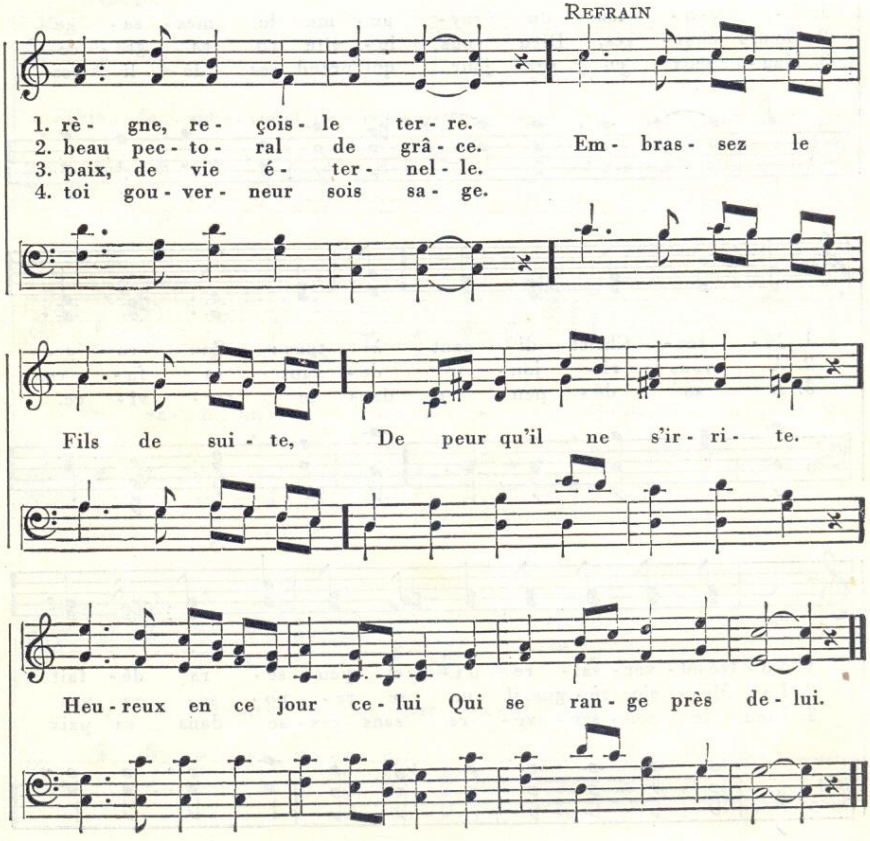
REFRAIN
1. rè - gne, re - çois - le ter - re.
2. beau pec - to - ral de grâ - ce. Em - bras - sez le
3. paix, de vie é - ter - nel - le.
4. toi gou - ver - neur sois sa - ge.
Fils de sui - te, De peur qu'il ne s'ir - ri - te.
Heu - reux en ce jour ce - lui Qui se ran - ge près de - lui.

116

Le message du royaume

Prélude

1. E- cou- tez du roy- au- me le mes- sa- ge
2. Cœurs char- gés, Dieu vous in- vite en sa grâ- ce
3. Heu- reux en ce jour qui prend ses dé- li- ces

1. Jé- sus- Christ di- sant à tous : Cou- ra- ge,
2. A vous ré- jou- ir de- vant sa fa- ce.
3. A se dé- pen- ser dans le ser- vi- ce.

1. Vo- tre ad- ver- sai- re d'i- ci peu se- ra dé- fait
2. Le Mes- sie rè- gne, il ne se re- po- se- ra pas
3. Dieu le con- ser- ve- ra sans ces- se dans sa paix

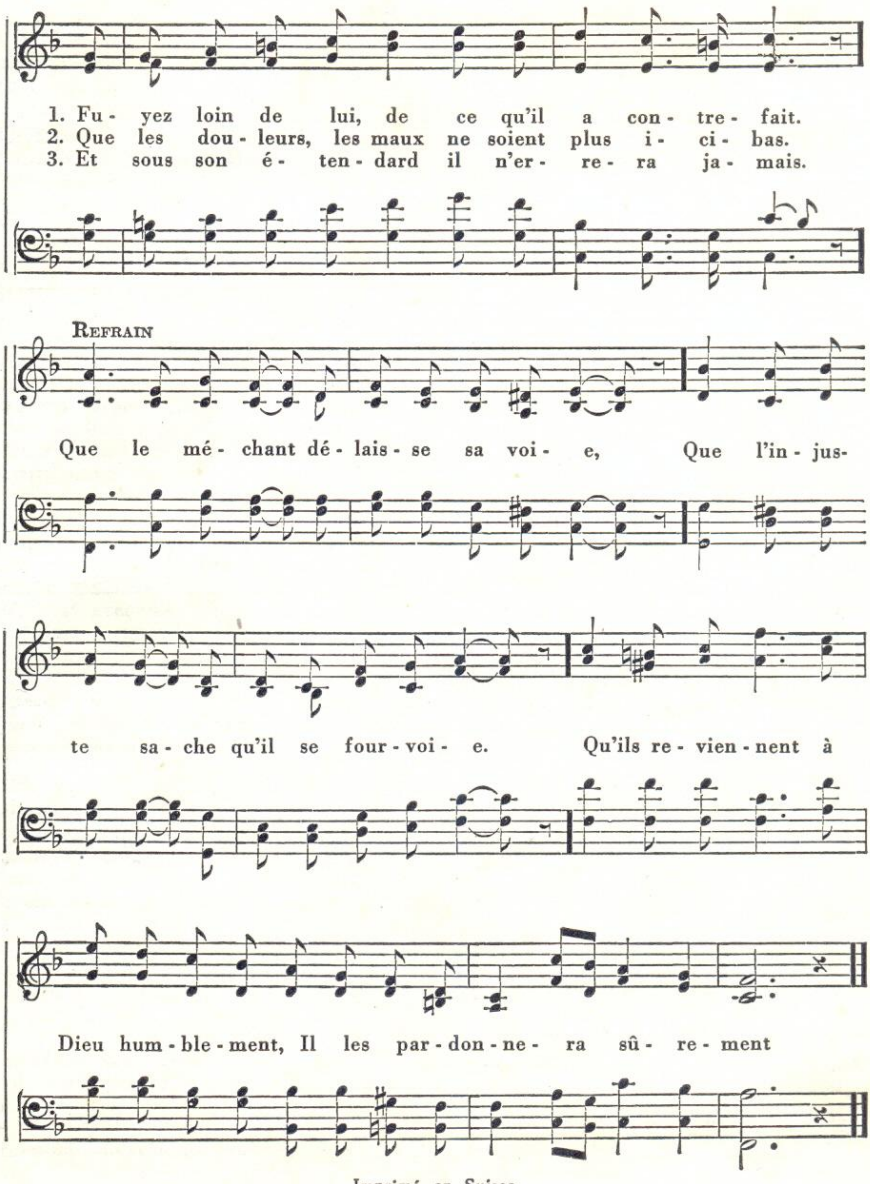

Imprimé en Suisse

Index

A
Acclamez le Roi 82
Acclamez le Seigneur ! 57
Alléluia ! 56
Appelle Jéhovah ton salut ! 12
Armaguédon 70
Attends-toi au Seigneur 77
Autour du grand trône blanc 46

B
Bénir le Tout-Puissant 59
Bonté sans fin 18
Bras du Seigneur, réveille-toi ! 6

C
Ceint de force 9
C'est le jour que l'Eternel a fait 71
Chantons la louange à Jéhovah 81
Christ, notre Pâque 73

D
Debout pour Jésus 65
Debout ! Saints de Dieu ! 1
Dieu est amour 19
Dieu est avec toi 84
Dieu ma forteresse 35
Dieu un refuge pour les saints 36
Digne est l'Agneau 32
Dites-le ! 68
Donne gloire au Seigneur 34
Douce effusion 51

E
« En avant ! telle est notre devise » 43
Entendre l'appel 60
En toute occasion 76
Esaïe 52 92
Exode 15 27

F
Faire connaître son amour 24
Fidélité 33

G
Grand est notre Roi ! 41
Guide-moi par ta lumière 100

H
Hosanna, gloire à Jéhovah ! 15

J
Je louerai mon Créateur 48
Je me souviendrai 2
Je suis Jéhovah 114
Jésus, notre Grand-Prêtre 75
Joie au monde 93
Joyeux service 40

L
La fille du Roi 103
La gloire de Jéhovah 55
La glorieuse espérance de Sion 42
La grande délivrance 95
L'armée céleste s'avance 50
Laissez entrer le Roi de gloire 66
La terre est au Seigneur 101
La vieille histoire 53
L'amour merveilleux 37
L'aube du jour 10
L'épée de l'Eternel et de Gédéon 107
Le lieu secret 49
Le message du royaume 116
Le nouveau jour 61
Le nouveau Roi de la terre 115
Le Roi est en marche 91
Le Seigneur dans son temple 62
Le Seigneur est Roi — élève ta voix 69
Les tendres miséricordes de Dieu 39
Le travail futur de l'Eglise 108
Lève-toi, Jéhovah Dieu ! 5
Louez l'Eternel 96
Louez le nom de Jéhovah 98
Louez le Seigneur 99
Louons le Seigneur ! 52
Louons notre Roi 105

M
Marcher avec Dieu 94
Marcher dans la lumière 89
Merci Seigneur 80
Merveilleux et grand ! 87
Moïse et l'Agneau 8
Mon rédempteur vit 47
Multipliez vos chants ! 31

N
Ne crains pas, petit troupeau 21
Notre prière 111

P
Père entends notre prière 28
Peuples de la terre 7

Privilège de la prière 20
Proclamez sa louange ! 17
Psaume 1 29
Psaume 29 72
Psaume 45 23
Psaume 47 112
Psaume 68 : 20–26 38
Psaume 50 30
Psaume 92 25
Psaume 96 54
Psaume 150 102

Q
Quand je vis la croix cruelle 110
Quel est celui qui vient ? 88
Quel Sauveur ! 90
Quelle grâce ! 11
Qui est du côté du Seigneur ? 79

R
Réjouissez-vous toujours 106
Remplis ma vie, ô Seigneur ! 22
Rendez gloire à Dieu 97

S
Sagesse divine 45
Saint, saint, saint 86
Salut 63
Salut complet 16
Salut, matin de Sion ! 44
Sion, ville sainte 85
Soldats de Christ 64
Soleil de justice 26

T
Ta lumière est venue, ô Sion 74
Témoignage de reconnaissance 109
Ton nom est glorieux 83
Toujours joyeux ! 13
Tout à toi 67
Tout l'honneur à notre Seigneur 113
Travaillons 78

U
Un jour dans tes parvis 58
Un petit troupeau 4

V
Venez à moi 3
Voici Christ ! 14
Vous êtes mes témoins 104

En regard des colonnes de chiffres ci-dessous, indiquant les numéros des cantiques anglais et allemands, se trouvent les numéros des cantiques français.

anglais et allemand	français	anglais et allemand	français	anglais et allemand	français
2	2	72	37	230	98
3	3	77	39	231	99
4	4	78	40	236	106
7	7	80	41	244	62
10	1	85	44	247	63
11	5	87	45	252	103
12	6	88	46	256	64
14	8	98	50	260	65
15	9	102	72	261	101
18	11	109	83	262	102
23	12	111	87	266	67
24	13	119	51	267	68
26	10	120	47	270	66
27	14	121	48	273	69
28	15	124	53	282	49
32	20	125	113	283	107
33	16	127	73	285	70
34	17	132	54	286	71
35	18	138	55	294	75
37	19	143	93	295	76
38	31	145	92	296	74
42	24	149	100	299	78
43	25	150	52	305	77
44	26	156	56	307	89
47	28	159	57	312	80
48	27	163	58	315	104
52	21	164	59	316	109
53	22	169	60	317	110
55	38	172	90	321	79
56	23	175	91	323	88
58	43	184	112	325	81
60	29	193	94	326	82
61	30	206	108	330	84
63	34	209	95	331	85
64	42	210	96	332	86
65	32	211	97	335	114
68	33	219	111	336	115
70	35	221	61	337	116
71	36	225	105		

Imp.: Tour de Garde, Berne